



montelimar-agglo.fr

Montélimar
Agglomération
RHÔNE & PROVENCE

Été 2026

Ensemble, fêtons l'été !



le Mag de
l'agglo

04 Retour en images

08-11 Un nouveau conseil d'Agglo

Découvrez les nouveaux élus de Montélimar-Agglomération

14-23

Festivités
Tous les événements qui rythmeront l'été

24-25 Culture

«Voyages au Levant» de Nicolas Bouvier, la nouvelle exposition à voir au Musée d'art contemporain

26-27 Jeunesse

Focus sur les accueils de loisirs et la nouvelle offre d'activités jeunesse

36 Entreprendre et développer

Ils se sont installés dans l'Agglomération



**Chers habitantes,
Chers habitants
de Montélimar-Agglomération**

Ce nouveau numéro est l'occasion de vous présenter en photo le nouveau conseil communal et l'ensemble des élus qui le composent, avec leurs délégations. Vos élus s'engagent au quotidien pour prendre les décisions qui forgent l'avenir de notre territoire. Parce qu'il est essentiel que vous en soyez pleinement informés, nous avons voulu présenter les contours géographiques de notre intercommunalité, son fonctionnement et ses compétences.

Le mois de juin signe l'entrée dans la période estivale. C'est dans cet esprit chaleureux et convivial que vous retrouverez le grand agenda des festivités de l'été : les événements proposés dans nos villes et nos villages seront autant de moments que vous pourrez partager, en famille ou entre amis, afin de profiter des belles journées et soirées d'été. Les grands événements ainsi que les festivals qui jalonnent la saison seront aussi mis à l'honneur.

L'Office de Tourisme présentera également ses plus belles suggestions de balades et d'activités pour (re)découvrir les trésors de notre patrimoine. Les compétences de notre agglomération sont

au cœur de votre quotidien. Retrouvez au fil des pages des dossiers thématiques qui vous permettront de découvrir les dernières nouveautés en matière de santé, les modalités d'inscription pour l'offre jeunesse estival ou encore les projets, acteurs, décisions et innovations dans le domaine de l'environnement. Sans oublier la question du logement, un enjeu majeur pour le dynamisme et l'attractivité de notre territoire.

Parce que notre territoire évolue et fait preuve d'un formidable dynamisme, vous découvrirez les portraits des nouveaux commerçants ou entreprises qui, au sein de nos 27 communes, vous accueillent et vous proposent leurs services. Pour conclure ce numéro, une page est consacrée au charmant village des Tournettes, avec un focus sur son projet photovoltaïque pionnier.

Chères habitantes, chers habitants, nous vous souhaitons un très bel été à Montélimar-Agglomération !

Julien Cornillet
Président de Montélimar-Agglomération
Maire de Montélimar

Montélimar
Agglomération
RHÔNE & PROVENCE

Directeur de publication : Julien Cornillet • **Cheffe d'édition** : Delphine Gonzales • **Rédacteurs** : Simon Marachian, Marlène Honorat • Maison des Services Publics, 1 avenue Saint-Martin 26200 Montélimar • T. 04 75 00 64 41 • montelimar-agglo.fr
Crédits photos : Service Communication de Montélimar-Agglomération, Jean Delmarty, Adobe Stock, La Boîte à Métrages • **Création graphique** Service communication • **Impression** : Imprimerie Bayle/Groupe Despesse • N°ISSN 2274-2298 . 34000 ex. Imprimé sur papier PEFC



Montélimar-Agglomération agit pour la parentalité

Fin avril, Montélimar-Agglomération a organisé la troisième édition des Rencontres familles et assistantes maternelles à l'Espace Public Numérique et de Vie Sociale (EPNVS) Chez Eustache. Une matinée riche où les parents ont pu échanger directement avec des professionnels, découvrir le métier d'assistante maternelle ou encore trouver un mode de garde adapté à leur situation.



L'entreprise Pozzo Nuovo, symbole du dynamisme de l'Agglomération

Julien Cornillet, président de Montélimar-Agglomération, a visité les locaux de l'entreprise montilienne Pozzo Nuovo. Gérée par Marc et Paulin Figoli (père et fils), cette entreprise familiale et artisanale fabrique de la chaux aérienne en pâte, utilisée notamment pour les murs en peinture. Un bel exemple d'entreprise en parfaite santé qui révèle la richesse du territoire industriel de l'Agglomération. Pour rappel, la collectivité compte 13 000 entreprises et pas moins de 5000 hectares de parcs d'activités.



Succès pour le salon de l'habitat et de l'immobilier

Comme chaque année, le Salon de l'habitat et de l'immobilier, organisé au Palais des congrès par le comité Foire et Salons de Montélimar, a attiré de nombreuses personnes. L'événement a permis au public de trouver des conseils pratiques et des solutions autour de la rénovation, de l'aménagement, de la construction et des énergies nouvelles. Le vice-président de Montélimar-Agglomération Bruno Almoric et les conseillers communautaires Marie-Renée Lagarde Julien Decorte et Cyril Manin étaient présents pour saluer la soixantaine d'exposants.



La Bâtie-Rolland : la traversée du village rénovée

La portion de la D540, qui traverse la commune de La Bâtie-Rolland, a fait l'objet d'une rénovation complète. Avec un passage quotidien de 6000 véhicules en moyenne, plusieurs aménagements étaient nécessaires. Parmi ces derniers : reprise de la chaussée sur 15 000 m², renouvellement du marquage au sol, intégration des mobilités douces, nouveau cheminement piéton accessible PMR, remplacement de 35 luminaires, aménagement des quais de bus ou encore rénovation des 70 places de parking. Une rénovation financée par le Département de la Drôme. L'inauguration a eu lieu mi-mars en présence de nombreux élus.



L'artisanat local valorisé

À l'occasion des Journées européennes des métiers d'art (JEMA), Montélimar a accueilli, place de Provence et à l'espace d'art Chabrilan, une vingtaine d'artistes et d'artisans locaux. L'occasion pour les habitants de découvrir de nombreux savoir-faire et d'assister à plusieurs démonstrations autour de la taille de pierre, de la ferronnerie, de la forge ou encore de l'ébénisterie. La commune de Marsanne a également participé à ces JEMA en ouvrant ses nombreux ateliers et boutiques d'art.



Quinzaine des jeux vidéo, l'édition de la confirmation

C'est confirmé ! La Quinzaine des jeux vidéo a trouvé son public et ses adeptes. Organisée en avril à la médiathèque intercommunale, la deuxième édition a su attirer la jeunesse grâce à un programme étoffé. Parmi les nombreux temps forts, les passionnés du genre ont pu découvrir notamment le montage vidéo mais aussi participer à un blind test ou encore visiter une exposition autour du jeu *Clair obscur*.



Une édition record pour le Triathlon de Montélimar !

Avec plus de 800 participants, la 21^e édition du Triathlon de Montélimar a été couronnée de succès ! En relais, en individuel ou en para triathlon, chacun a su repousser ses limites pour avaler les quelque 700 mètres de nage, 20 km de vélo ou encore 5 km de course à pied ! Organisée par l'association éponyme, et aidée de 150 bénévoles, l'organisation de cette manifestation a été gérée d'une main de maître.



Une initiation au gamelan au Conservatoire

Début avril, 12 ateliers musicaux autour du gamelan ont été organisés au Conservatoire de Montélimar-Agglomération. Originnaire d'Indonésie et classé au patrimoine immatériel de l'Unesco, le gamelan est un orchestre composé de plusieurs instruments à percussion en bronze. Animé par deux artistes du Grand Chahut Collectif, Hélène Marseille et Lionel Malric, ces ateliers ont rassemblé près de 200 personnes. À l'issue, un morceau a été créé avec des élèves du conservatoire et présentée lors d'une soirée création.

Les compétences de Montélimar-Agglomération

Découvrez les nombreuses compétences qui sont gérées par votre agglomération.



CULTURE

Soutenir la création, valoriser le patrimoine et rendre la culture accessible à tous.



SPORT

Développer et soutenir la pratique sportive pour tous et sur l'ensemble du territoire.



FAMILLE

Accompagner les familles au quotidien à travers des services et des équipements adaptés.



TOURISME

Valoriser les atouts du territoire et développer un tourisme durable et responsable.



EAU

Produire et distribuer une eau de qualité et préserver cette ressource essentielle.



DÉCHETS

Collecter, valoriser et réduire nos déchets pour un territoire plus propre.



ENVIRONNEMENT

Protéger la biodiversité, lutter contre le changement climatique et préserver nos ressources.



AGRICULTURE

Soutenir une agriculture locale, durable et respectueuse de notre territoire.



TRANSPORT

Organiser des mobilités durables et faciliter les déplacements au quotidien.



NUMÉRIQUE

Développer les usages numériques et garantir un accès pour tous au très haut débit.



GENS DU VOYAGE

Mettre à disposition des aires d'accueil et favoriser l'insertion et le vivre-ensemble.



CAUSE ANIMALE

Agir pour le bien-être animal, lutter contre la maltraitance et sensibiliser le public à la cause animale

Conseil communautaire 2026

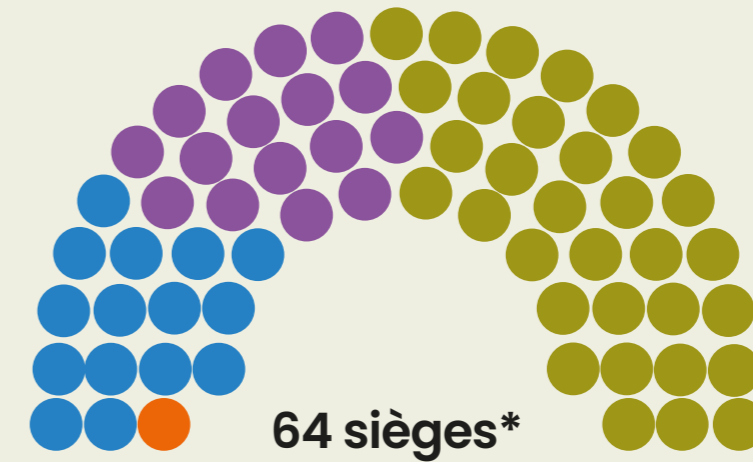

1 président
15 vice-présidents
16 délégués
32 conseillers communautaires

NOMBRE DE SIÈGES PAR COMMUNE

* Proportionnels au nombre d'habitants par commune

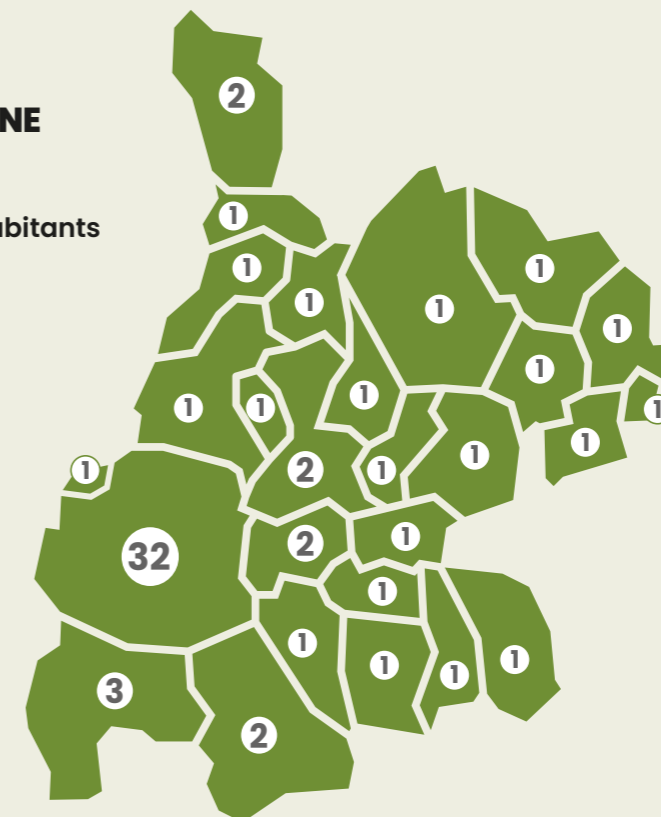

Montélimar : 32
 Châteauneuf-du-Rhône : 3
 Allan : 2
 Montboucher-sur-Jabron : 2
 Saulce-sur-Rhône : 2
 Sauzet : 2
 Ancône : 1
 La Bâtie-Rolland : 1
 Bonlieu-sur-Roubion : 1
 Charols : 1
 Cléon d'Andran : 1
 Condillac : 1
 La Coucourde : 1
 Espeluche : 1
 La Laupie : 1
 Manas : 1
 Marsanne : 1
 Portes-en-Valdaine : 1
 Puy-Saint-Martin : 1
 Puygiron : 1
 Rochefort-en-Valdaine : 1
 Roynac : 1
 Saint-Gervais-sur-Roubion : 1
 Saint-Marcel-lès-Sauzet : 1
 Savasse : 1
 La Touche : 1
 Les Tourrettes : 1

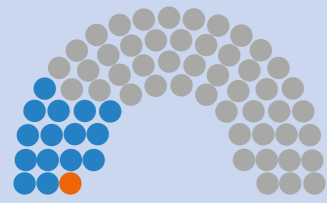

1 président 15 vice-président(e)s



Julien Cornillet
Président



Valérie Arnavon
1ère vice-présidente
aux Moyens généraux
et au Personnel



Jean-Luc Zanon
2^e vice-président
aux Déchets



Marielle Figuet
3^e vice-présidente
au Bien-vivre,
à la Santé et aux Séniors



Anthony Célérien
4^e vice-président
à l'Habitat
et au Logement



Laure Duchamp
5^e vice-présidente
à la Petite enfance



Bruno Almorik
6^e vice-président
à la Politique jeunesse



Patrice Guiraud
7^e vice-président
au Développement
économique



Régina Campello
8^e vice-présidente
à l'Aménagement du territoire
et aux Relations
avec les communes



Christel Falcone
9^e vice-présidente
à la Gestion de la ressource
en eau



Damien Lagier
10^e vice-président
à l'Agriculture et à la Transition
écologique et énergétique



Alexandre Soulier
11^e vice-président
aux Mobilités



Fabienne Menouar
12^e vice-présidente
à la Culture



Julien Duvoid
13^e vice-président
au Tourisme
intercommunaux



Audrey Gilbert-Collet
14^e vice-présidente
à l'Attractivité
et à l'Attraction



Vanco Jovevski
15^e vice-président
à la Transformation
et à la Performance
de l'action publique

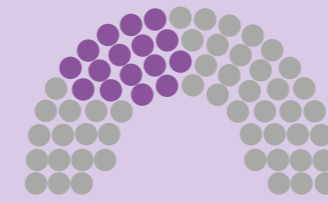

16 conseiller(e)s communautaires délégué(e)s



Yannick Albrand
Délégué
au Développement rural



Thibaut Bastet
Délégué
aux Mobilités douces



Benoit Carmichael
Délégué
à l'Aire d'accueil
des gens du voyage



Didier Courbière
Délégué
à la Protection
contre les inondations



Allain Dorlhiac
Délégué
aux Finances



Jocelyn Duval
Délégué
aux Énergies
renouvelables



Paul Escoda
Délégué
aux Emplois et talents
et à l'Enseignement supérieur



Lionel Fargier
Délégué
au Bien-être animal



Jean-Michel Guallar
Délégué
aux Voiries
communautaires



Olivier Loubet
Délégué
au Projet alimentaire
territorial



Christophe Malingrey
Délégué
aux Événements
et à l'Accès à la pratique
sportive pour tous



Cyril Manin
Délégué
aux Événements
et aux Animations



Florence Merlet
Déléguée
à la Promotion
du tourisme vert



Jean-Luc Pascal
Délégué
à la Promotion
des constructions et
à la Qualité de l'habitat



Christophe Quenin
Délégué
au Suivi et à la programmation
des réseaux d'assainissement



Stéphane Vargas
Délégué
à l'Offre de soins et à l'Accès
aux professionnels de santé

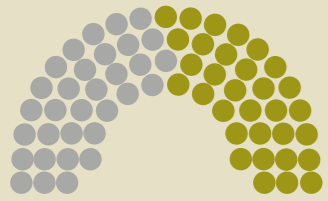

32 conseiller(es) communautaires



Karim Bensid-Ahmed
Conseiller
communautaire



Cécile Besson-Sestier
Conseillère
Communautaire



Alain Bianchetti
Conseiller
communautaire



Jean-Marie Billot
Conseiller
communautaire



Antoine Monteiro
Conseiller
communautaire



Aude Morin
Conseillère
communautaire



Christine Pouzet
Conseillère
communautaire



Luc Rodia
Conseiller
communautaire



Corinne Bourgery
Conseillère
communautaire



Sandra Ceyte
Conseillère
communautaire



Daniel Coiron
Conseiller
communautaire



Julien Decorte
Conseiller
communautaire



Ghislaine Savin
Conseillère
communautaire



Thierry Sofia
Conseiller
communautaire



Sylvie Verchère
Conseillère
communautaire



Catherine Vial
Conseillère
communautaire



Jean-Frédéric Fabert
Conseiller
communautaire



Laurence Fabre
Conseillère
communautaire



Jean-Michel Gamore
Conseiller
communautaire



Nathalie Gatt
Conseillère
communautaire



Vanessa Viau
Conseillère
communautaire



Valérie Wolff
Conseillère
communautaire



OPPOSITION

Patricia Brunel-Maillet
Conseillère
communautaire



OPPOSITION

Laurent Milazzo
Conseiller
communautaire



Marie-Renée Lagarde
Conseillère
communautaire



Sandrine Magnette
Conseillère
communautaire



Catherine Matsuert
Conseillère
communautaire



Philippe Mazzuca
Conseiller
communautaire



OPPOSITION

David Masse
Conseiller
communautaire



Alain Quemini
Conseiller
communautaire



Laure Léandre
Conseillère
communautaire



Laëtitia Vera
Conseillère
communautaire



27 communes, un même territoire

Montélimar-Agglomération rassemble 27 communes au charme certain.
Découvrez celles qui composent notre territoire et font sa richesse au quotidien.

Plus de 68 000 habitants

Construisons l'avenir
de Montélimar-Agglomération
aujourd'hui.



Allan
Allanais
2017 habitants
Maire : Laure Duchamp



Ancône
Ancônais
1368 habitants
Maire : Christophe Féret



Bonlieu-sur-Roubion
Bonilociens
462 habitants
Maire : Allain Dorliac



Charols
Charolais
993 habitants
Maire : Julien MITTON



Châteauneuf-du-Rhône
Castelneuvois
2998 habitants
Maire : Marielle FIGUET



Cléon d'Andran
Cléonnais
1078 habitants
Maire : Jocelyn DUVAL



Condillac
Condillacois
135 habitants
Maire : Olivier LOUBET



Espeluche
Espeluchois
1168 habitants
Maire : Didier COURBIÈRE



La Bâtie-Rolland
Bâtisiens
1087 habitants
Maire : Alexandre SOULIER



La Coucourde
Coucourdois
1268 habitants
Maire : Jean-Luc ZANON



La Laupie
Laupiards
802 habitants
Maire : Yannick ALBRAND



La Touche
Toscadins
269 habitants
Maire : Paul ESCODA



Les Turrettes
Turrettois
1024 habitants
Maire : Lionel FARGIER



Manas
Manassons
180 habitants
Maire : Florence MERLET



Marsanne
Marsannais
1246 habitants
Maire : Damien LAGIER



Montélimar
Montiliens
41 891 habitants
Maire : Julien CORNILLET



Montboucher-s/Jabron
Montboucherois
2600 habitants
Maire : Bruno ALMORIC



Portes-en-Valdaine
Portois
453 habitants
Maire : Thibaut BASTET



Puygiron
Puygironnais
453 habitants
Maire : Régina CAMPELLO



Puy-Saint-Martin
Puy-Saint-Martinois
852 habitants
Maire : Anthony CELEREN



Roynac
Roynacains
421 habitants
Maire : Valérie ARNAVON



Rochefort-en-Valdaine
Rochefortois
372 habitants
Maire : Christel FALCONE



Saint-Gervais-s/Roubion
Saint-Gervaisiens
1111 habitants
Maire : Benoit CARMICHAEL



St-Marcel-lès-Sauzet
Saint-Marcelous
1249 habitants
Maire : Aurélien JUSTON



Saulce-sur-Rhône
Saulçois
1882 habitants
Maire : Stéphane VARGAS



Sauzet
Sauzetiens
1938 habitants
Maire : Julien DUVOID



Savasse
Savassons
1676 habitants
Maire : Christophe MALINGREY

Un été Woua Oh!



Cet été, chantez et dansez dans l'Agglo

Dans notre belle région, il n'y a pas que les cigales qui chantent !
Avec le retour de l'été, c'est tout un territoire qui s'éveille pour vous proposer
de nombreux rendez-vous musicaux et culturels.

Montélimar-Agglomération et l'Office de Tourisme ont concocté une programmation
festive qui révélera les charmes et le patrimoine incontournable des 27 communes.

Fête de la musique



À MONTÉLIMAR

La fête de la musique revient à Montélimar pour une soirée festive et rythmée où la ville vibrera au son des concerts et des artistes, dans une ambiance conviviale et ouverte à tous.

Samedi 20 juin - Dès 12h : animation musicale avec la Fanfare de la touffe

Puis 17h > 23h30

Chorales - Temple de Montélimar

Rap/House - Kiosque du Jardin Public

Rap/Slam/Jazz/Pop urbaine - La Petite Scène

Musiques actuelles - Place du Temple

Reggae/Dub - Place de l'Europe

Fanfare/Orchestre symphonique - Place du Marché

House/Drum & bass - Place des Clercs

Set by Radio Micheline - Place Léopold-Blanc

Karoké - Parvis de la Médiathèque

Infos : 04 75 92 09 71 - evenementiel@montelimar.fr

Le programme complet



LES STRUCTURES CULTURELLES DE L'AGGLO Y PARTICIPENT !

Vendredi 19 juin - 18h > 19h15

MÉDIATHÈQUE INTERCOMMUNALE, MONTÉLIMAR

Concert de bluegrass family

Musique traditionnelle américaine au rythme du banjo, de la mandoline et de la guitare.

infos : Médiathèque intercommunale

Samedi 20 juin - 9h

CONSERVATOIRE, MONTÉLIMAR

Amine Soufari à la direction

de l'orchestre symphonique

+ Des ateliers de pratique

collective du CONSERVATOIRE

Place du Marché



MAIS AUSSI DANS TOUTE L'AGGLO !

Vendredi 19 juin - 18h30 > 2h

SAUZET

25 artistes réunis pour vous faire vibrer

Place de la Poste / Place de la Résistance,

Route de La Coucourde

Infos : Office de Tourisme

Vendredi 19 juin - 19h > 23h

ALLAN

Grand bal - Duo MADJAY des années 80/90

Centre du village, Place de l'École

Infos : accueil@mairie-allan.fr

Samedi 20 juin - 17h

MARSANNE

Concerts des bars et restaurants

(Buvette et Foodtrucks). Le village

Infos : 04 75 90 32 79 - comitefetesmarsanne@gmail.com

Samedi 20 juin - 18h30 > 23h

ROCHEFORT-EN-VALDAINE

Soirée karaoké (buvette et petite restauration)

Place Notre-Dame-des-Victoires

Infos : 07 77 25 43 31 / cmfrochefort@gmail.com

Samedi 20 juin - 19h > 1h

CHÂTEAUNEUF-DU-RHÔNE

Concerts Rock : Carlito y banditos, Escape, Kartel !

(Buvette et restauration)

Place du Valladas

Infos : jm.ferrent@gmail.com

Samedi 20 juin - 19h30

ESPELUCHE

La Selvita, trio latino festif avec Banc deZ'Arts

Place de l'École, le village

Infos : 06 01 73 85 15

Dimanche 21 juin - 16h30

LES TOURRETTES

Scène ouverte

Parc du Blomard

Infos : 06 66 96 75 58

valerie.ragel@lestourrettes.fr / lestourrettes.fr

Les actus de l'été avec l'Office de tourisme !

Une saison riche en visites, découvertes et sorties vous attend sur notre magnifique territoire. Entre nature, patrimoine et moments de détente, il y en aura pour tous les goûts ! Prenez l'air, explorez, profitez... l'été commence ici !

Les guinguettes

Une ambiance festive, de la musique en plein air, des bonnes choses pour se délecter et de la convivialité !

Les Guinguettes de l'Agglo

Les soirées dans les villages à ne pas manquer !

CINQ DIMANCHES DE 19H À 23H

19 juillet – La Coucourde

26 juillet – Saint-Marcel-lès-Sauzet

2 août – Allan

9 août – Rochefort-en-Valdaine

23 août – Marsanne



+ d'infos : Tout l'agenda de Montélimar et alentours

Montélimar Couleur Lavande

Samedi 11 et dimanche 12 juillet – 9h30 à 19h

Allées provençales

Tout un week-end pour célébrer la Provence au cœur de la ville ! Au programme : balades botaniques, ateliers, conférences, spectacles, marchés, animations gourmandes, jeux... Il y en aura pour tous les goûts et tous les âges.

Marsanne Terra Potiers

Dimanche 23 août – 9h à 19h

Le rendez-vous estival incontournable des amoureux de la poterie et de l'artisanat ! Marsanne Terra Potiers rassemble, au pied du village perché, une quarantaine de potiers venus de toute la région. Grès, faïence, terre vernissée, porcelaine, céramique, raku...

Le petit train touristique

29 juin au 29 août

Départs du lundi au samedi : 10h* - 11h* - 14h30 - 15h45 - 17h

* sauf le mercredi et le samedi, jours de marché

Renseignements à l'Office de Tourisme

Embarquez à bord du petit train touristique et laissez-vous guider à travers le centre-ville de Montélimar ! Au fil du parcours, découvrez les lieux emblématiques qui font la renommée de la capitale du nougat.

Location de vélos

Au départ de Marsanne

Découvrez les villages de notre territoire autrement avec la location de vélos à assistance électrique ! Location à la demi-journée, journée, tarif à la fraîche de mai à août, contactez-nous ! Conseils, circuits vélos fournis.

Patrimoine & découvertes

Cet été, explorez notre territoire à travers un large choix de visites : thématiques commentées, balades chantées, balades découvertes, randonnées au coucher du soleil ou encore visites théâtralisées... Prenez le temps de (re)découvrir notre patrimoine autrement !

Randonnée au coucher du soleil avec Philippe Poirier

Allan – 18 juin – 18h

Rochefort en Valdaine – 16 juillet – 17h30

Savasse – 17h

Village de Saint-Gervais-sur-Roubion & dégustation de vin

Les jeudis 2 juillet et 6 août – 9h30

Par un guide de l'office de tourisme

Déambulation théâtralisée

« Dans l'air du Temps » – Montélimar

Les dimanches 5 juillet et 30 août – 10h

Par *Happi La Compagnie*

Balade chantée médiévale du vieux Châteauneuf-du-Rhône

Les mardis 7 juillet et 25 août – 19h, Par Elle Aux Dits

Visite de Montélimar La Nationale 7

Les mercredis 8 juillet et 19 août – 10h

Par un guide de l'office de tourisme

Balade découverte des plantes aromatiques et dégustation du Domaine du Bois de Laud – Montélimar

Les jeudis 9 juillet et 6 août – 17h30, par Doroterra

Vieil Allan & dégustation de vin

Mercredi 15 juillet et jeudi 13 août – 9H30

Par un guide de l'office de tourisme

Visite du Théâtre Emile Loubet – Montélimar

Les mercredis 22 juillet et 12 août – 10h

Par un guide de l'office de tourisme

Balade découverte des plantes sauvages et médicinales de Puygiron

Les mardis 28 juillet et 11 août – 9h30, par Doroterra

Balades chantées "Sous les voûtes montiliennes"

– Montélimar

Les mercredis 29 juillet et 26 août – 18h, Par Elle Aux Dits

Village de Sauzet

& dégustation de bières

Les jeudis 30 juillet et 27 août – 9h30

Renseignements et inscriptions aux visites :

Office de Tourisme – Tél. : 04 75 01 00 20.

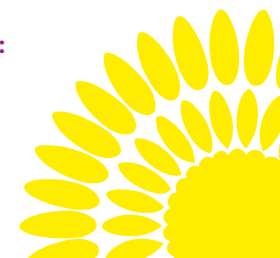

Les actus de l'été



Festival Théâtre Ô théâtre

Théâtre Émile-Loubet (château)
Juillet – Ouvert dès 19h

- 6 Avec dessus dessous**
Cie Mirandolina
Billetterie : 06 33 30 64 46 / mirandolina.cie@gmail.com
- 7 Dame Quichotte**
Cie Furtives Epopées
Billetterie : 06 80 48 47 94.
- 8 Les 39 marches**
La ruche de Thalimelpo
Billetterie : 06 04 46 20 05 et 06 68 24 96 96.
- 9 J'aime beaucoup ce que vous faites**
Cie Tous en scène -
Billetterie : à l'Office de tourisme ou sur Helloasso.com
- 10 Le Covoit**
Cie Happi La Cie
Billetterie en ligne : www.billetweb.fr
- 11 Les Précieuses ridicules**
Cie Le Fenouillet - Billetterie : en ligne sur theatrefenouillet.fr
- 12 Le Petit chapeau rond rouge**
Cie Trac N'Art (11h) - Billetterie : 06 16 07 78 74.
Les Pagnoleries
Cie Chronos - Billetterie : Office de Tourisme

Casting The Voice

Place d'Armes, Montélimar

Vendredi 26 juin – 10h > 23h

Infos et inscriptions :
Tél. : 06 09 42 46 48.
Mail : castingthevoiceideehall@gmail.com

Festival de tarot

Palais des congrès de Montélimar

Samedi 4 et dimanche 5 juillet
À partir de 8h30



Divertissez-vous gratuitement



Les Négresses vertes

Concert
Place Saint-James
Petite restauration sur place
Lundi 13 juillet – 20h30

Feu d'artifice

Berges du Roubion, Montélimar
22h45



François Feldman & Karaoké géant

Boulevard Aristide-Briand, Montélimar
Mardi 21 juillet – 20h30



Tribute to Balavoine

Concert
Kiosque du jardin public, Montélimar
Samedi 15 août – 19h



Les Décalés de l'été Festival de rue

Cirque - Danse
Marionnettes - Théâtre

Centre-ville, Montélimar
Vendredi 28 > dimanche 30 août

Un mois de rires aux Jardins des Carmes !

La 12^e édition du **FESTIVAL TRACN'ART** est de retour jusqu'au 28 juin pour de nombreux spectacles au pied du château de Montélimar.



35
comédiens

4
comédies

18
bénévoles

Si cette année, le festival a débuté un week-end plus tard soit le vendredi 5 juin, les ingrédients et le sel du festival restent les mêmes : du rire, de l'humour et de la convivialité. Organisé par l'association Tracn'Art et initié par sa fondatrice Céline Brocard, également metteuse en scène, l'événement a pour ambition de faire rayonner le théâtre auprès du plus grand nombre et pour tous les publics.

« La trentaine de comédiens présents tout au long du festival sont aussi bien des adolescents que des adultes ou professionnels » précise la fondatrice. Lors des précédentes éditions, le festival a accueilli jusqu'à 2000 personnes pour assister aux représentations. Un succès expliqué par la qualité des prestations et l'engagement bénévole des comédiens. « Tout le monde participe et chacun contribue à l'organisation. Nous avons des petites mains qui fabriquent les costumes, d'autres les décors... c'est toute une synergie qui se met en place », commente Frédéric Carrier, membre du festival.

L'humour étant le thème central du festival, les petits comme les grands sont les bienvenus !

**Au pied du château
de Montélimar
(Jardins des Carmes)**

**Je veux voir Mioussov
12-13-14-26-27-28 juin - 21h**

**Quand la Chine téléphonera
18-19-21-25 juin - 21h**

**Réservation et billetterie :
tracnart-theatre.com
ou 06 16 07 78 74**

**Buvette et petite restauration
sur place.**



DE L'ÉCRIT À L'ÉCRAN

ASSOCIATION

ON N'A PAS TOUS LES JOURS 15 ANS ! NOS RENDEZ-VOUS DE L'ÉTÉ !

Au programme:

ILS NE MÉRITENT PAS TES LARMES

Théâtre – D'après le livre *Little Rock 1957* de Thomas Snégaroff
Durée 1h15 suivie d'une rencontre avec les artistes. À partir de 12 ans.

Le clarinettiste Xavier Bussy et Thomas Snégaroff nous plongent dans l'Amérique post-ségrégation.

Réservation

En ligne www.delecritalecran.com dès le 4 juin
Par téléphone : 06 67 82 53 02
reservation@delecritalecran.com

Avec le soutien de l'Atelier Théâtre Actuel et du Théâtre François Ponsard de Vienne.

FESTIVAL – 15^e ÉDITION
Du Ven. 18 au Jeu. 24 sept. 2026

PRÉVENTES EXCLUSIVES

OUVERTURE & CLÔTURE

DU MAR. 23 AU LUN. 29 JUIN 2026

Par téléphone : 06 67 82 53 02
– 10h-12h (hors week-end)

PROGRAMME & BILLETTERIE – Dès le 26 août
www.delecritalecran.com



Sauzet
 Les Tourrettes
 La Bâtie-Rolland
 Bonlieu-Sur-Roubion
 Ancône
 St-Gervais-Sur-Roubion
 Charols
 Condillac
 Cléon d'Andran
 Châteauneuf-du-Rhône
 Portes-En-Valdaine
 Puygiron
 Montélimar

MUSIC'0 VILLAGE

8 > 30 juillet 26



Montélimar
 Agglomération
 RHÔNE & PROVENCE

MERCREDI 8-07
SAUZET

Place de l'église



RED BEANS PEPPER

ROCK 70

JEUDI 9-07
LES TOURRETTES

Parc Blomard



GOLDY FLOWER

COUNTRY

VENDREDI 10-07
LA BÂTIE-ROLLAND

Parvis salle des fêtes



PRINCIPLE OF JOY

RYTHME&BLUES

SAMEDI 11-07
BONLIEU-SUR-ROUBION
 Place de l'église



LA RUBLA

LATINO BERBERE

DIMANCHE 12-07
ANCÔNE

Place des Platanes



ÉLISE FRANK

BLUES

MERCREDI 15-07
SAINT-GERVAIS SUR-ROUBION

Parvis salle des fêtes



GLORIA TURINI

BLUES MÉTISSE

JEUDI 16-07
CHAROLS

Place du village



GROUMP PARTY

ROCK ÉLECTRO

SAMEDI 18-07
CONDILLAC

Place de la Mairie



CARAVELA

FLAMENCO

MERCREDI 22-07
CLÉON D'ANDRAN

Parking du collège



LADY LA FÉE

VARIÉTÉ ROCK

JEUDI 23-07
CHÂTEAUNEUF DU-RHÔNE

Place du Valadas



TRIBUTE QUEEN

ROCK

VENDREDI 24-07
PORTES-EN VALDAINE

Place du village

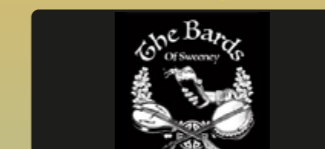

THE BARDS

CELTIQUE

SAMEDI 25-07
PUYGIRON

Boulodrome



SONEROS DEL CARIBE

SALSA

JEUDI 30-07

MONTÉLIMAR

Place de la Mairie



ÉLODIE FRÉGÉ

CONCERTS
 GRATUITS
 À PARTIR
 DE 20H30

“Voyages au Levant” : les aventures japonaises de Nicolas Bouvier

Un nouveau rendez-vous photographique d'envergure au **MUSÉE D'ART CONTEMPORAIN** proposé par Montélimar-Agglomération sous la forme d'une rétrospective inédite consacrée à l'écrivain-voyageur suisse Nicolas Bouvier.



Auteur d'ouvrages devenus des références pour des générations d'aventuriers aux quatre coins du globe, à commencer par son chef d'œuvre *L'Usage du monde* (1963), Nicolas Bouvier (1929-1998) était aussi photographe. L'exposition *Voyages au Levant* propose de découvrir cet aspect méconnu de son œuvre. Les images prises lors de ses voyages au Japon entre 1955 et 1970, sont mises en lien avec celles de photographes majeurs. Plus de 130 clichés - argentiques rares et tirages couleur sont visibles au fil d'une déambulation rythmée par les textes de cet explorateur curieux d'images et iconographe.

Au Musée d'art contemporain Montélimar - Place de Provence Jusqu'au 31 octobre

Du mercredi au dimanche 13h30-18h
& samedi 10h-12h30 / 13h30-18h.

Juillet & août : tous les jours 10h-18h.

Visites guidées mardi 30 juin à 18h30 et tout l'été : les lundis et vendredis de 10h à 10h30 et de 11h à 11h30 pour les 0-5 ans ; les mardis et jeudis de 10h30 à 11h15 pour les 6-12 ans ; les mardis de 15 à 16h et les mercredis de 10h30 à 11h30 tous publics. Visites guidées sensorielles les lundis et jeudis de 15 à 16h.

Réservations conseillées dans la limite des places disponibles au 04 75 00 25 46

« Voyages au Levant nous invite à découvrir une autre facette de l'œuvre de Nicolas Bouvier : celle du photographe. À travers ses images, c'est un regard singulier qui se déploie, fait de curiosité, de sensibilité et d'une profonde attention à l'autre. Vous trouverez dans les sept salles de l'exposition environ 130 photographies, dont plus d'une centaine de tirages d'époque (prêt d'un collectionneur privé et du Musée Photo Elysée de Lausanne). »

Fabienne Menouar
Vice-présidente
à la Culture



Présence(S) Photographie

Pour sa 13^e édition, le festival Présence(S) Photographie choisit de mettre à l'honneur **LA CRÉATION PHOTOGRAPHIQUE SUISSE** dans les rues de Montélimar mais aussi dans des villages de l'Agglo. Visible jusqu'au 21 juin.



Fidèle à son ambition d'explorer la diversité des écritures visuelles contemporaines, le festival convie 13 photographes suisses d'aujourd'hui, dont le travail interroge le concept d'“Usage du monde” cher à Nicolas Bouvier. Leurs réponses seront à découvrir en parcourant les rues de Montélimar, du Teil, de Viviers mais aussi à Ancône, Marsanne et Puygiron.

La thématique “Quel usage du monde ?”, fil conducteur de cette édition 2026, sera enrichie par de nombreuses conférences, tables rondes, rencontres avec divers acteurs du monde culturel croisant ainsi différentes approches. Comme chaque année, le festival accueillera aussi une quinzaine de photographes en projection dans différents cinémas du territoire.



Un plan est à disposition au sein de l'Office de tourisme pour découvrir ce parcours photographique dans Montélimar

MONTÉLIMAR

Nicolas Bouvier
Voyages au Levant
au Musée d'Art Contemporain
de Montélimar (voir page ci-contre)

Quel Usage du Monde,
13 regards de photographes suisses
à l'Espace Chabrilan

Un aperçu en quelques images de toutes les expositions visibles dans Montélimar et ses environs.

Niels Ackermann
à l'esplanade du Théâtre Émile-Loubet

Nicolas Righetti
au jardin public

LE FESTIVAL EST AUSSI DANS L'AGGLO

Photographie Grand écran
Ancône, Marsanne, Puygiron

KID'O : des accueils de loisirs au diapason des familles

L'Agglo vous accompagne pour un été apaisé

L'extrascolaire bien que facultatif fait partie des compétences de l'Agglo. Un choix politique assumé qui permet notamment de proposer un service d'accueil de loisirs aux familles du territoire durant les périodes de vacances scolaires.

Ce service destiné à l'accueil des enfants de 3 à 17 ans est particulièrement plébiscité. Tout est mis en oeuvre par les services de l'Agglo pour trouver les meilleures solutions pour chacun, en garantissant un traitement équitable des demandes. Avec une priorité accordée aux parents qui travaillent.

Combien ça coûte ?

Répartition du coût annuel entre l'Agglo, les familles et la Caisse d'allocations familiales

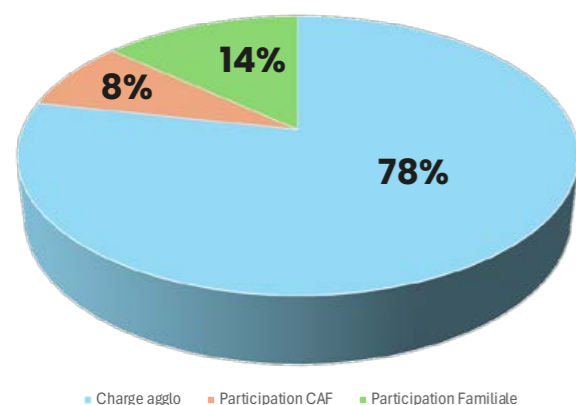

Les accueils de loisirs en chiffres

11 KID'O sont répartis sur le territoire de l'Agglo.

1935 demandes initiales d'inscription en accueils de loisirs sur cette période estivale.



Enfants, ados, familles. L'offre jeunesse de l'été

Infos et inscriptions, contacter directement les organisateurs.

Stages et ateliers créatifs en juillet avec les associations de l'Agglo

Cet été, Montélimar-Agglomération met en avant une riche programmation d'activités dédiées aux jeunes, organisées par divers clubs et associations de son territoire.

Enfants (8-11 ans)

INITIATION CLOWN

(Happi La Compagnie)
Inscription : lapetitescene.fr
Du 6 au 10 juillet

INITIATION AU CHANT

(Montélo Chante)
Inscription : 06 12 31 98 44
Du 20 au 21 juillet

CRÉATION FILS ET LAINE

(Montélipatch)
Inscription : 06 63 98 91 29
7/21/28 juillet

ATELIERS ARTS PLASTIQUES

(Monteart)
Inscription : 06 95 93 81 11
Tout le mois de juillet

LES EXPLORATEURS DE L'IMAGINAIRE

(Christina - Au plaisir de peindre)
Inscription : 06 37 40 23 16
7 et 8 juillet

DÉCOUVERTE DE LA RADIO

(Soleil FM)
Inscription : 06 70 12 78 38
15-16 ou 29-30 juillet

CALLIGRAPHIE CHINOISE

(Asso. des échanges franco-chinois)
Inscription : helloasso.com
Du 29 au 31 juillet

INITIATION À L'ÉQUITATION

(Centre équestre de Montélimar)
Inscription : 06 73 35 95 69
Stage d'initiation : du 24 au 28 août
Perfectionnement en juillet et août

MULTISPORTS

(Montélimar Club Handball)
Inscription : contact@mchb.fr
Du 6 au 10 juillet et 16 au 20 juillet

VISITE LUDIQUE (MAC Montélimar)

Entrée libre
Tout le mois de juillet

MULTIACTIVITÉS (Culture Tennis)

Inscription : culturetennis.fr/stages
Du 19 juin au 31 juillet

RUGBY (UMS Rugby)

Inscription : 06 76 93 86 65
Du 6 au 10 juillet

INITIATION AU CHANT

(Montélo Chante)
Inscription : 06 12 31 98 44
montelochante@gmail.com
Du 20 au 21 juillet (14h à 16h)

CALLIGRAPHIE CHINOISE

(Asso. des échanges franco-chinois)
Inscription : helloasso.com
Du 29 au 31 juillet

DÉCOUVERTE DE LA RADIO (Soleil FM)

Inscription : 06 70 12 78 38
7 au 9 ou 21 au 23 juillet

CRÉATION FILS ET LAINE

(Proposé par Montélipatch)
Inscription : 06 63 98 91 29
7/21/28 juillet

ATELIER SCEAUX MÉDIÉVAUX

(Archives intercommunal)
Inscription : 04 75 53 21 22
Mercredis 8 et 22 juillet (10h à 11h)

Ados (12 ans et +)

INITIATION AU CHANT

(Montélo Chante)
Inscription : 06 12 31 98 44
Du 20 au 21 juillet

CALLIGRAPHIE CHINOISE

(Asso. échanges franco-chinois)
Inscription : helloasso.com
Du 29 au 31 juillet

DÉCOUVERTE DE LA RADIO (Soleil FM)

Inscription : 06 70 12 78 38
soleilfm@orange.fr
7 au 9 ou 21 au 23 juillet

CRÉATION FILS ET LAINE

(Montélipatch)
Inscription : 06 63 98 91 29
tochinette@cegetel.net
7/21/28 juillet (14h à 17h)

ATELIERS ARTS PLASTIQUES (Monteart)

Inscription : 06 95 93 81 11
Mercredi 1 / 8 / 15 / 22 juillet

ATELIER KARAOKÉ (Pauline et Alex)

Inscription : 06 70 12 78 38
Tout le mois de juillet

PAUSE LECTURE À LA MÉDIATHÈQUE

(Les Cafés littéraires)
7 juillet

JOURNÉE À LA MER À CARNON

(Centre social municipal Colucci)
Inscription : 04 75 01 04 32
1er juillet

En famille

MARATHON DU COURT MÉTRAGE

(De l'écrit à l'écran)
Inscription : 06 72 94 74 38
Vendredi 3 et samedi 4 juillet

SUR UN AIR DE VACANCES

(Eustache et le FabLab)
Inscription : 04 26 51 32 46
Du 28 au 30 juillet

Plus d'infos →



Puy-Saint-Martin : un projet de concertation citoyenne unique

Un projet de concertation citoyenne pour se réappropriier l'espace public a été mené pour réhabiliter l'espace Clément.

Le dynamisme des communes de Montélimar-Agglomération se révèle sous bien des aspects. Dernièrement, le village de Puy-Saint-Martin a fait preuve d'innovation en s'appuyant sur une concertation citoyenne pour élaborer le projet de réhabilitation de l'espace Clément.

Menée entre mars et juin 2025, cette concertation a fédéré une centaine d'habitants (soit 13% de la population). Un succès tant sur le fond que sur la forme, confirmé par le maire, Anthony Célérien. « Un an après, les résultats sont là. Le permis de construire va être déposé en fin d'année et nous avons un projet qui correspond aux attentes de nos administrés. Avec 23 associations, 300 bénévoles et une vie de village authentique, il était naturel de faire participer la population ». Pilotée par Claude Costechareyre, 2^e adjoint délégué à la participation citoyenne, à la coordination des projets ainsi qu'à la culture, cette concertation a été une réussite car le projet de réhabilitation a été mené avec une logique inversée : « Plutôt que d'imposer une rénovation classique, nous avons d'abord questionné les habitants sur trois aspects : quels usages, quels types de gestion et quel(s) aménagement(s) souhaitez-vous ? », commente l'adjoint. Les 140 m² d'espace seront



ainsi utilisés à des fins variées. Parmi elles : faciliter les rencontres jeunesse et intergénérationnelle, les activités associatives... Ce travail d'élaboration a été rendu possible grâce au soutien du programme européen LEADER. De son côté, le service agriculture alimentation et forêt (AAF) de Montélimar-Agglomération a intégré le projet en proposant que l'espace soit isolé en paille de blé locale. Le service a ainsi financé l'intervention d'Oïkos pour sensibiliser à l'utilisation de ce biomatériau les architectes retenus par la mairie ainsi que les élus eux-mêmes. Un véritable modèle de concertation pour les communes de l'Agglomération. Et si le prochain exemple était la vôtre ?

Montélimar : retrouvez de bonnes affaires au Village V.E.R.T !

Samedi 13 juin de 8h à 12h30, profitez de la deuxième édition du Village V.E.R.T place de l'Europe.



Dans une ambiance festive et conviviale, la deuxième édition du Village V.E.R.T se déroulera samedi 13 juin toute la matinée place de l'Europe. Organisée conjointement par l'assurance sociétariaire Maïf (reconnu pour son engagement auprès des acteurs de l'Economie sociale et solidaire) et le réseau ENVIE (Equipement renouvelé garanti),

l'événement a pour objectif de faire découvrir au public une autre manière de consommer. Sur place, une vingtaine d'entreprises locales issues de l'économie circulaire et spécialisées dans le recyclage seront présentes et vendront de nombreux produits : mobilier, électroménager, alimentation, art... Parmi les nouveaux partenaires de cette seconde édition, rencontrez l'Hirondelle au champ, une association spécialisée qui redonne une seconde vie aux plantes invendues des magasins. Le village vert est également un moyen d'apporter des solutions concrètes pour consommer en respectant l'environnement. Pour faire découvrir au maximum les stands auprès du public, un jeu concours sera proposé avec de nombreux lots à gagner lors du tirage au sort de la tombola.

Buvette sur place, entrée libre.

Carte interactive des producteurs et des marchés locaux



Découvrez les produits locaux de l'Agglo, disponibles en magasin, sur nos marchés et en vente directe chez les producteurs !

Dans le cadre de son Projet Alimentaire Territorial, Montélimar-Agglomération met à l'honneur ses producteurs locaux.

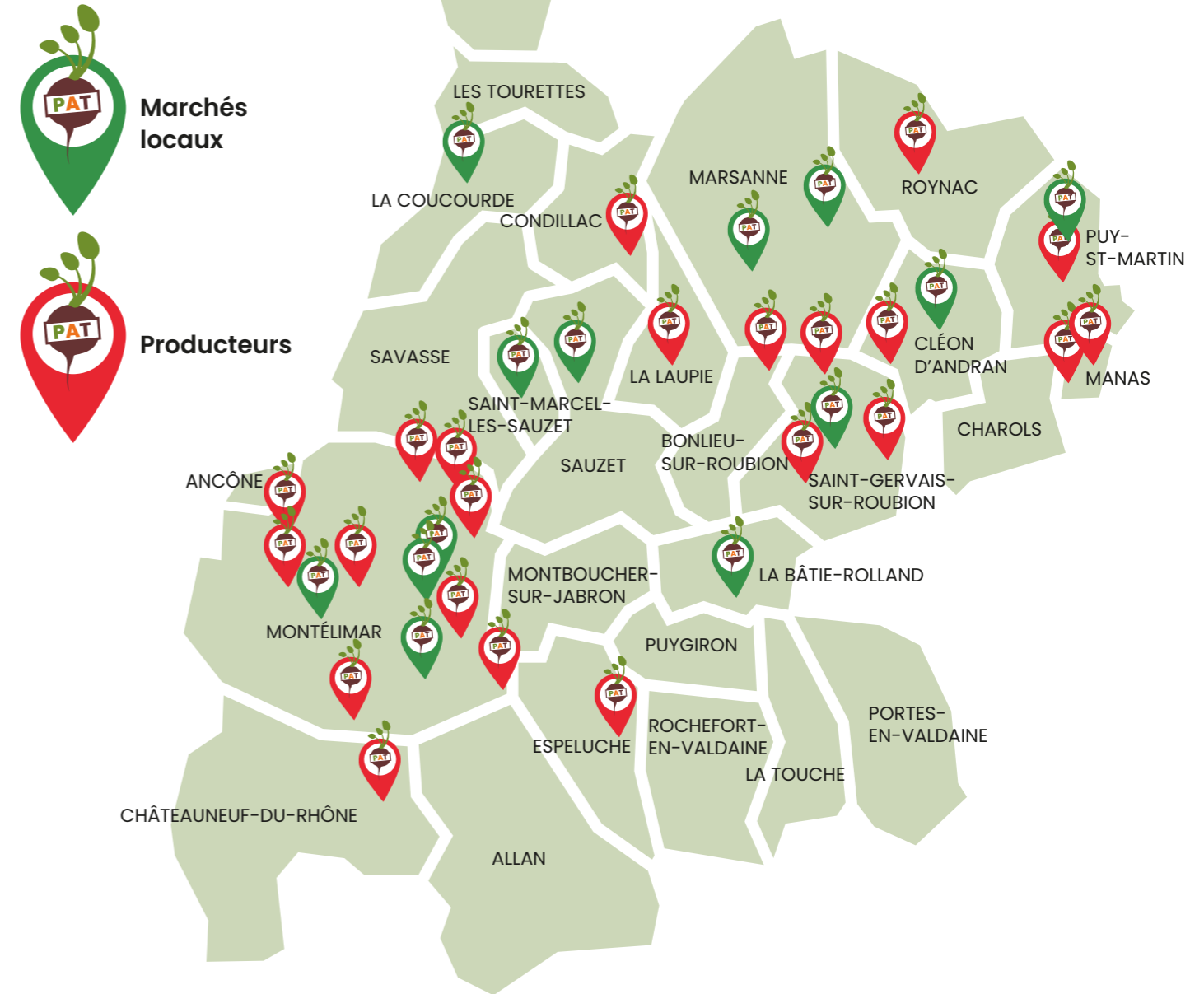

Déchèteries : les horaires d'été

| | Lundi | Mardi | Mercredi | Jeudi | Vendredi | Samedi | Dimanche |
|--------------------|--------|-------|----------|-------|----------|--------|----------|
| Les Présidents * | Ouvert | Fermé | Fermé | Fermé | Fermé | Fermé | Fermé |
| Les Léonards * | Ouvert | Fermé | Fermé | Fermé | Fermé | Fermé | Fermé |
| Les Constantins ** | Ouvert | Fermé | Fermé | Fermé | Fermé | Fermé | Fermé |
| La Laupie | Ouvert | Fermé | Fermé | Fermé | Fermé | Fermé | Fermé |
| Logis Neuf *** | Ouvert | Fermé | Fermé | Fermé | Fermé | Fermé | Fermé |

Lundi au Vendredi = 7h30 à 13h
Samedi = 7h30 à 15h

■ Ouvert
■ Fermé

* Montélimar
** Montboucher-sur-Jabron
*** Saulce-sur-Rhône

Team Performance : nos 10 pépites locales

Notre Agglo regorge de talents dans de nombreux sports. Les 10 champions en herbe qui vous sont présentés ici en sont de merveilleux ambassadeurs. A travers eux, ce sont nos clubs qui sont mis à l'honneur, formidables alliés de la collectivité dans l'épanouissement des jeunes. Une réussite permise aussi par des équipements sportifs performants et adaptés aux différentes pratiques.

montélimar
agglo **SPORTS**

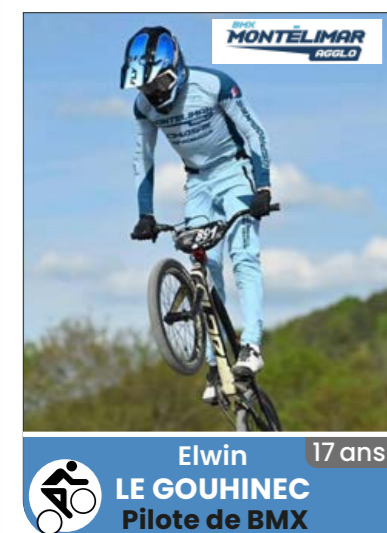

Elwin
LE GOUHINEC
Pilote de BMX

Performances

Le pilote licencié au BMX club Montélimar Agglo compte à son actif plusieurs participations à de nombreuses coupes de France en junior cette saison. Autre fait d'arme : une demi-finale en coupe Aura.



Eva
MONTEILLET
Nageuse

Performances

La prodige de Charols attaque une saison estivale aussi chargée qu'ambitieuse. Elle remettra sa médaille d'or en jeu sur 50 mètres nage libre et en relais avec l'équipe de France lors de la Coupe de la confédération méditerranéenne à Belgrade (Serbie), du 19 au 21 juin. Place ensuite aux Championnats de France Élite à Saint-Étienne le 1er juillet et aux championnats de France été à Canet-en-Roussillon du 17 au 22 juillet.



Alexandre
MEDALIN
Hockeyeur

Performances

Alexandre Medalin joue à la fois en Nationale et en U17. Il est un pilier de son équipe et espère intégrer l'équipe de France U18, avec laquelle il a déjà été présélectionné.

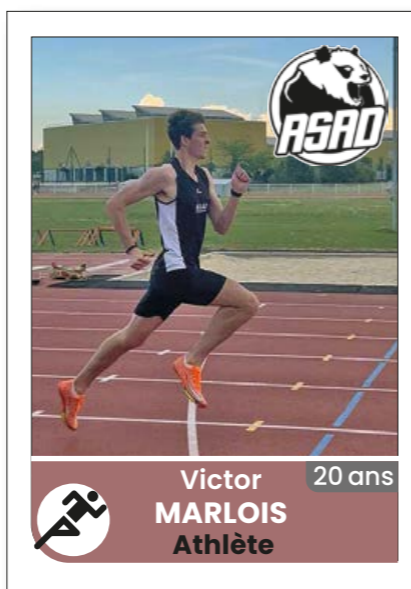

Victor
MARLOIS
Athlète

Performances

Grand espoir de l'athlétisme régional, Victor Marlois a réalisé un très bon début de saison. Il a franchi 1m95 au saut en hauteur et vise les 2 mètres. Sur 200 mètres, il a réalisé 21'98s cette année (objectif 21'60) et 11'04s sur 100m (objectif 10'90).



Luka
BIJELOVIC
Basketteur

Performances

Luka Bijelovic a pris part au tournoi inter-pôle de Montauban avec le pôle espoirs Auvergne-Rhône-Alpes en avril dernier. Son équipe a terminé 3^e. Il a l'honneur de faire partie des 20 joueurs retenus en sélection nationale U15M pour participer à différents stages de préparation en vue du Tournoi de l'Amitié, du 10 au 12 juillet, en Espagne.



Jade
CHARRE
Bouliste

Performances

Championne de France de tir progressif et de précision en U15, Jade était qualifiée pour le France tir à Nyons où elle a terminé troisième. Lors du fédéral tête-à-tête à Romans, elle devient championne de la Drôme, qualifiée pour le championnat de France à Dardilly (Rhône) fin août.

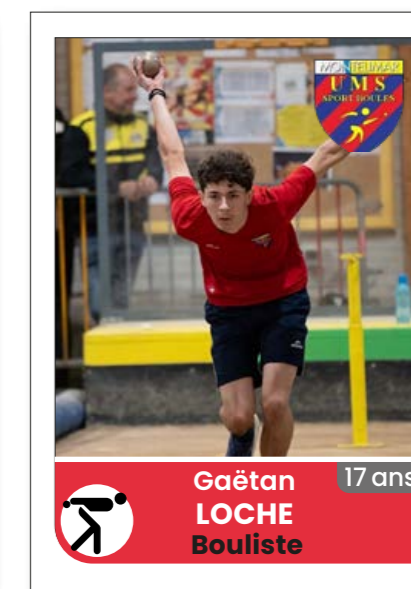

Gaëtan
LOCHE
Bouliste

Performances

Vainqueur des omniums nationaux par équipe (championnat de France des clubs jeunes) aux côtés de Jade Charre, Gaëtan participera à la coupe d'Europe les 12 et 13 septembre à Saint-Vulbas (Ain). Champion de France de combiné, de tir progressif, et de tir de précision, il a également été sélectionné en équipe de France pour affronter l'Italie à Barge (Italie) les 6 et 7 juin.



Marion
DEBEAUMOREL
Escrime

Performances

Les prochaines échéances de l'une des meilleures épéistes de sa génération sont les championnats de France m17 en National 1 (avec un objectif de top 8) et les championnats de France m20 en National 2 avec un objectif de top 8, et, pourquoi pas, un podium.

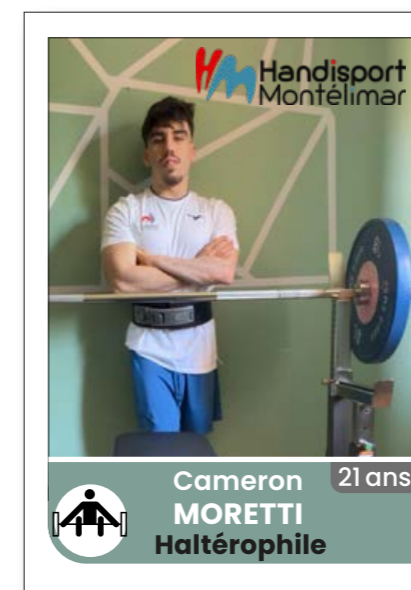

Cameron
MORETTI
Haltérophile

Performances

Recordman de France en développé-couché, Cameron a conservé son titre fin mai à Paris avec un nouveau record de France à la clé (140kg). Son objectif ultime : être sélectionné pour les Jeux Paralympiques de 2028 à Los Angeles.

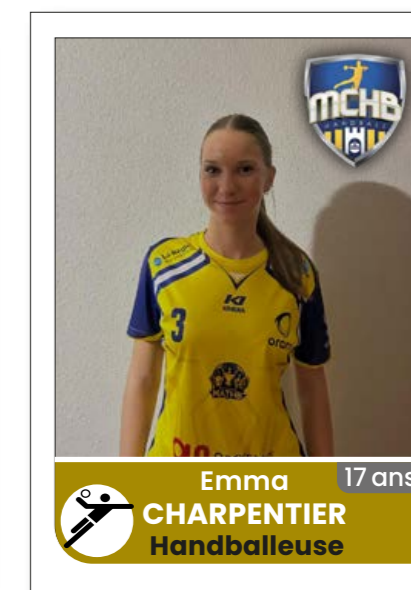

Emma
CHARPENTIER
Handballeuse

Performances

Championne AURA des - 16 ans la saison dernière, Emma Charpentier a été convoquée à un stage national U16 à la Maison du Handball à Créteil du 20 au 24 avril. Une étape importante dans son parcours qui vient récompenser tous ses efforts et son engagement au quotidien.

Moustiques

Adoptons les bonnes pratiques, pas le moustique !



JE VIDE
1 FOIS PAR SEMAINE TOUS LES RÉCEPTACLES POUR ÉVITER LES EAUX ACCUMULÉES

Je couvre
DE FAÇON HERMÉTIQUE OU À L'AIDE D'UN VOILE ANTI-INSECTES À MAILLES FINES

Je range
À L'ABRI DE LA PLUIE ET/OU DES ARROSAGES

J'aménage
POUR ÉVITER LA STAGNATION D'EAU

Je cure
RÉGULIÈREMENT POUR FACILITER LE BON ÉCOULEMENT DES EAUX

Je jette
TOUS LES OBJETS ABANDONNÉS DANS MES EXTÉRIEURS

www.agirmoustique.fr



Frelons

Vous suspectez la présence d'un frelon asiatique ?



SIGNALER UN FRELON

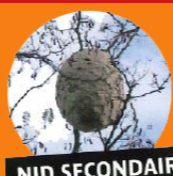

Vous suspectez la présence d'individus ou d'un nid de Frelons Asiatiques ? Prenez une photo et signalez votre suspicion sur le site :

www.frelonsasiatiques.fr



L'ambroisie

Un enjeu de santé publique : chacun peut agir !

L'ambroisie est une plante envahissante dont le pollen est fortement allergisant. Agir contre l'expansion de cette plante est un enjeu majeur de santé publique qui requiert l'implication de tous.

Que faire ?

Sur ma propriété : je l'arrache !
Hors de ma propriété, sur un terrain public, si seulement quelques plants : je l'arrache !
Hors de ma propriété, s'il y a en a beaucoup : je signale la zone infestée

signalement-ambroisie.fr



- TÉLÉCHARGER L'APPLICATION**
Signalement ambroisie ou RDV sur le site signalement-ambroisie.fr
- SIGNALER LES PLANTS D'AMBROISIE**
sur l'application ou sur le site
- VOTRE SIGNALLEMENT EST REÇU PAR LE RÉFÉRENT DE LA COMMUNE**
- IL COORDONNE LES ACTIONS DE LUTTE POUR ÉLIMINER L'AMBROISIE**

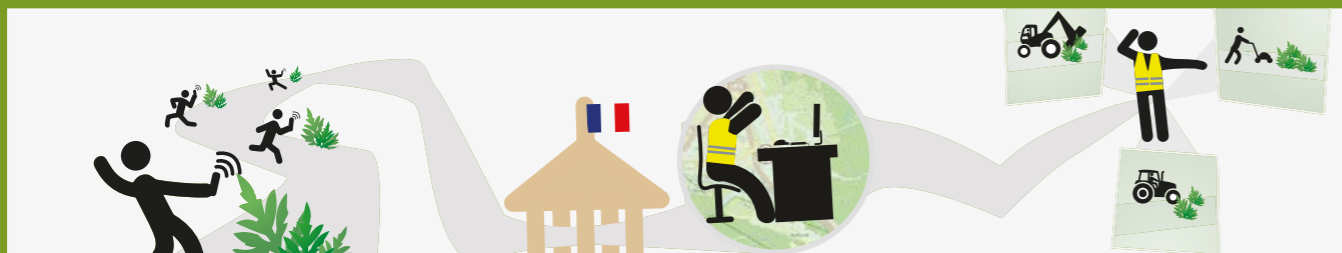

L'application mobile Signalement-ambroisie / contact@signalement-ambroisie.fr / 0 972 376 888

Prévention canicule

Lors de fortes chaleurs, notre corps souffre et se déshydrate rapidement. Adoptons les bons réflexes pour se protéger, protéger nos proches et passer un été en toute sérénité.

ADOPTER LES BONS RÉFLEXES

HABILLEZ-VOUS LÉGER
Portez des vêtements amples, clairs et en coton et pensez au chapeau ou à la casquette.

MAINTENEZ VOTRE LOGEMENT AU FRAIS
Fermez volets et rideaux le jour, aérez la nuit ou tôt le matin.

RAFRAÎCHISSEZ-VOUS RÉGULIÈREMENT
Mouillez-vous le corps plusieurs fois par jour (douche, brumisateur, gant humide...).

PRÉFÉREZ LES LIEUX FRAIS
Rendez-vous dans les espaces climatisés ou ombragés (médiathèques, centres commerciaux, parcs...).

LIMITEZ VOS EFFORTS PHYSIQUES
Évitez les activités intenses, surtout aux heures les plus chaudes (11h-16h).

BUVEZ RÉGULIÈREMENT DE L'EAU
Sans attendre d'avoir soif, buvez de l'eau tout au long de la journée. Évitez l'alcool.

MANGEZ FRAIS ET ÉQUILIBRÉ
Privilégiez les fruits, légumes, salades et aliments riches en eau. Évitez les repas lourds.

PRENEZ DES NOUVELLES DE VOS PROCHES
Pensez aux personnes âgées, isolées ou fragiles. Un simple appel peut sauver des vies.

RESPECTEZ LES CONSIGNES OFFICIELLES
Informez-vous sur la météo et suivez les recommandations des autorités.

ATTENTION AUX SIGNES D'ALERTE
Maux de tête, crampes, nausées, grande fatigue, étourdissements, température élevée...
EN CAS DE MALAISE, APPELEZ LE 15

PRÉVENTION CCAS :
Inscrivez-vous sur le registre de veille sanitaire de votre commune. Cet été, elle pourra ainsi vous contacter pour vous proposer des lieux rafraîchis pour la journée.

Montélimar-Agglomération lance ses permanences logement pour les jeunes

Galère de logement ? On est là pour te donner un coup de main !

Un service gratuit pour t'aider à trouver un logement près de chez toi, avec un accompagnement fait pour toi sur Montélimar Agglomération.



Dans le cadre de sa politique d'attractivité et de soutien à la jeunesse, Montélimar-Agglomération (CAMA) lance, en partenariat avec SOLIHA Drôme, une étude-action dédiée à l'amélioration de l'accès au logement pour les étudiants, alternants et jeunes en formation.

Face à l'évolution des besoins et à la diversité des parcours de formation sur le territoire, cette démarche vise à mieux comprendre les difficultés rencontrées par les jeunes et à adapter l'offre de logement existante et future.

Montélimar-Agglomération, met en place des permanences dédiées au logement des jeunes à destination des 16-30 ans, étudiants et alternants du territoire.

Une conseillère assure une permanence hebdomadaire d'accompagnement, destinée à faciliter l'accès au logement sur le territoire de Montélimar. Voir contact ci-contre.

Anthony Célérien
Vice-président
à l'habitat et au logement



« Nous ne pouvons fermer les yeux sur les problématiques d'accès aux logements pour les jeunes et les étudiants, catégories souvent confrontées à la précarité. Nous avons donc décidé d'agir en instaurant une permanence au campus Montélimar-Agglomération, en partenariat avec Soliha, pour répondre aux questions et aux besoins des 16-30 ans. Étudiants, alternants, jeunes en formation : vous n'êtes pas seuls. »

RENFORCER L'ACCOMPAGNEMENT DES JEUNES
DANS LEUR PARCOURS RÉSIDENTIEL,
tout en contribuant à une meilleure connaissance
des besoins en logement sur le territoire de Montélimar-Agglomération.

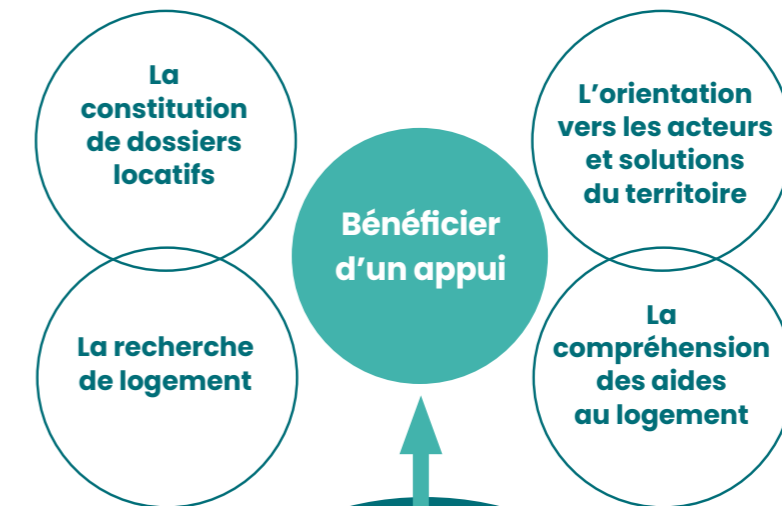

Permanence au Campus Montélimar-Aglo

Formation pour adultes - Salle R04
3 Chemin de Nocaze, Montélimar

Contact
Morgane BARRIERE
conseillère sociale
mob@dromenet.org
06 61 80 76 76

1 demi-
journée
par semaine

Sur rendez-vous
via la plateforme
plateforme Syndbird



En accueil libre
Le mercredi matin
de 9h à 12h30



Nouveaux commerçants

Qu'ils soient artisans, commerçants ou chefs d'entreprise, ils ont choisi le territoire de Montélimar-Agglomération pour s'implanter, développer leurs activités et recruter du personnel.



Rémy Arnaud Cabinet d'architecte SAUZET

Si vous avez un projet de construction privé ou professionnel, vous pouvez vous adresser à Rémy Arnaud. Originaire de Sauzet, l'enfant du pays a décidé de créer son cabinet d'architecte, Atelier LARA (Atelier d'Architecture Rémy Arnaud) en décembre dernier. Attaché à ses racines, l'architecte a à cœur d'intégrer les matières locales au sein de ses projets. « Je collabore notamment avec la scierie de Cléon d'Andran et j'utilise la pierre d'Eyzahut, ce sont des matériaux qualitatifs ». Très axé sur l'environnement, Rémy Arnaud valorise auprès de ses clients des types d'isolation écologiques et économiques comme la paille et le bois. En tant que maître d'œuvre, Rémy Arnaud assure le suivi du projet de construction de A à Z : esquisse, permis de construire, demande de devis... Il reste professionnel et attentif aux attentes de ses clients.

1723a chemin de la Richarde, Sauzet
Tél. : 06 75 17 01 03 – contact@atelierlara.fr – atelierlara.fr



Aurore Bec Osthéo animalière MONTÉLIMAR

Passionnée depuis toujours par les animaux et les sciences du vivant, Aurore Bec exerce une profession réunissant tout ce qui l'anime : ostéopathe animalière. « Chaque animal exprime quelque chose de différent à travers son corps. Mon rôle est d'être à l'écoute de ces signaux pour l'accompagner avec douceur et précision. » La jeune praticienne accompagne les animaux, toutes espèces confondues, avec une approche globale reposant sur une palpation fine et une connaissance approfondie de l'anatomie. Cette pratique agit sur les différents systèmes de l'organisme afin de favoriser l'équilibre, le confort et la mobilité. « Chaque séance repose sur la bienveillance, l'écoute de l'animal et l'échange avec son propriétaire afin d'assurer un suivi adapté et personnalisé. « Je considère chaque consultation comme un moment de collaboration entre l'animal, son propriétaire et moi-même, dans le respect du rythme et des besoins de chacun », explique Aurore.

Plus d'infos : osteoanimalier.aurorebec.fr.
Instagram : [aurorebec_osteoanimalier](https://www.instagram.com/aurorebec_osteoanimalier)
Facebook : Aurore Bec – Ostéopathe Animalier



Methodrone Entreprise de nettoyage MONTÉLIMAR

Cyril Fauvarque a développé une entreprise spécialisée dans le nettoyage extérieur par drone, notamment pour les panneaux solaires, les façades et les toitures. Cette solution innovante permet d'intervenir en toute sécurité, sans échafaudage, tout en utilisant des produits respectueux de l'environnement. Dans un contexte de fort développement des installations photovoltaïques sur le territoire, cette activité répond à un réel besoin local, en contribuant à l'entretien et à l'optimisation des performances des équipements.

13 avenue d'Aygu centre Best, Montélimar
methodrone.fr / Tél. : 07 61 62 19 82.



Mini-golf Site de loisirs SAINT-GERVAIS-SUR-ROUBION

Avec l'arrivée du beau temps, le mini-golf connaît un nouveau souffle ! Situé à côté du stade municipal Pierre-Rey, l'espace de loisirs bucolique propose aux petits et grands enfants un parcours de 18 pistes. Racheté en décembre dernier par Alexandra et Frédéric Tardieu, le lieu est ouvert depuis février. Sur place, le public peut se restaurer à l'ombre, au snacking repensé par les propriétaires. « Nous avons investi pour proposer des encas salés et sucrés tels que paninis, gaufres et crêpes », souligne Alexandra Tardieu. Accessible PMR, le mini-golf peut être privatisé pour des occasions spéciales tel que les anniversaires d'enfants. L'espace est accessible dès 3 ans et les animaux sont acceptés.

Allée du stade municipal Pierre-Rey,
Saint-Gervais-sur-Roubion.
Horaires d'ouverture : mercredi, jeudi et vendredi de 16h à 20h et le samedi et dimanche de 9h à 20h.
Tél. : 06 89 01 54 26.



Loupiot's & Co Ludothèque ambulante LA LAUPIE

Si vous aimez les jeux et en faire découvrir de nouveaux à vos enfants ou petits-enfants, adressez-vous à Pauline Deromas ! Cette habitante de la Laupie a décidé de créer Loupiot's and co, sa propre ludothèque ambulante spécialisée dans le jeu pour enfant et adulte. « Je ne souhaitais pas disposer de local pour pouvoir toucher un maximum de personnes », explique-t-elle. Grâce à son site internet, la professionnelle propose à la location des multiples jeux : jouets de jardins, des jeux de motricité, jeux de société... Avec 150 références, les intéressés ont le choix entre trois types d'abonnement aux tarifs abordables. Pour récupérer les jeux, plusieurs options sont possibles : « Je travaille avec des points relais partenaires chez qui je dépose les commandes mais je peux également les livrer à domicile dans un rayon de 20 km autour de Montélimar. On peut aussi commander depuis mon site pour plus de praticité », précise Pauline Deromas. À terme, la professionnelle espère être présente sur les marchés à bord d'un camion.

Pauline Deromas – loupiots-co.fr / Tél. : 06 20 55 08 95.
Pour suivre son actualité, rendez-vous sur Facebook : Loupiots&Co.





Madame Terroir Guide oenotouristique

AGGLOMÉRATION
DE MONTÉLIMAR

Et si vous redécouvriez votre région autrement, à travers ceux qui la font vivre ? C'est le pari de Madame Terroir, alias Émeline Ivars : « Après une dizaine d'années passées dans l'univers du vin et de la gastronomie, notamment en tant que caviste, j'ai eu envie d'aller plus loin que la simple vente de produits. » Cette Montilienne conçoit des circuits à la journée ou à la demi-journée pour faire découvrir les produits locaux au sein de domaines viticoles et de fermes, sans se soucier de l'organisation ni du transport. Au programme : visites, dégustations et activités insolites, pour petits et grands. Madame Terroir sillonne la Drôme, l'Ardèche et le Vaucluse à bord d'un véhicule neuf places, confortable et climatisé. « Je me déplace également à domicile ou sur le lieu de votre choix pour proposer des dégustations privées de vin, accompagnées d'un apéritif dînatoire composé de produits issus des producteurs avec lesquels je travaille », ajoute-t-elle. Émeline propose également, à raison d'un week-end par mois, un séjour de 2 à 3 jours pour explorer les terroirs d'autres régions de France.

Réservations sur madame-terroir.fr - 06 88 62 30 14.
Instagram : [madame.terroir](https://www.instagram.com/madame.terroir)



Le Comptoir d'Ancône Restaurant pizzeria

ANCÔNE

Depuis début mars, un parfum d'Italie embaume les rues du charmant village d'Ancône. En plein cœur de la commune, une nouvelle pizzeria a ouvert ses portes à la place de l'ancien snack. Situé place du Platane, le restaurant est géré par Alexandre et Élodie Bertini. Un nouveau défi professionnel relevé avec enthousiasme et créativité par ce couple. « Issu du secteur de la grande distribution, je ne connaissais rien à la pizza, donc j'ai longuement étudié le savoir-faire pour créer une pâte romaine fine et croustillante ultra légère, la tonda romana, qui mûrit pendant 96h. C'est notre produit phare », raconte Alexandre Bertini. La pizzeria propose une carte gourmande composée de 15 pizzas, une formule salade burrata (salade, pizza et dessert au choix) ainsi qu'un menu (andouillette/frites). Le couple travaille avec des produits frais et italiens.

Réservation conseillée le week-end. Disponible sur Uber Eats.
4 place du Platane, Ancône
Ouvert 7J/7 de 12h à 14h et de 19h à 22h.
04 75 50 06 63

Formulaire Nouveaux commerçants

Vous êtes chef d'entreprise, artisan, commerçant...

Vous venez d'installer votre entreprise ou d'ouvrir votre commerce dans l'agglomération ?

Vous venez de diversifier votre activité ?

Contactez-nous par mail
service.communication@montelimar.fr
pour paraître dans la rubrique "Nouveaux commerçants"
du prochain Mag Agglo!



Les Turrettes

Un village vivant

1024 habitants



Située à l'entrée nord de Montélimar-Agglomération, de la plaine de Marsanne et du pays de Dieulefit, la commune des Turrettes est stratégiquement placée sur la sortie d'autoroute. La preuve ? Son pôle hôtelier sur la route des vacances, aux portes de la Provence.

Mais c'est aussi un village de 850 âmes, plein de vie avec une école, des commerces (supérette, station service, garage automobile), très actif de par sa zone artisanale et très accueillant.

Les Turrettes est un village dynamique qui allie cadre de vie agréable et proximité des grands axes. Entre patrimoine local et développement maîtrisé, la commune offre un environnement idéal pour ses habitants.

Située au cœur de la vallée du Rhône, Les Turrettes s'inscrit pleinement dans le territoire de Montélimar-Agglomération, bénéficiant d'un emplacement privilégié entre Drôme et Ardèche, avec près de 40 hectares en rive ardéchoise.

Riche d'un patrimoine remarquable, la commune conserve les vestiges de son château médiéval et de tout son vieux village, ainsi que la chapelle Saint-Didier, témoins de son histoire et de son identité. Village à taille humaine, il propose un cadre de vie dynamique et complet : une école de la maternelle au CM2, une brigade de gendarmerie récemment implantée renforçant la sécurité, ainsi qu'un centre-bourg structuré autour de l'Espace Logis Neuf, regroupant une maison de santé, supérette, bar et commerces de proximité.

La commune s'appuie également sur un tissu économique solide et diversifié, composé d'entreprises implantées de longue date comme de nouvelles activités, contribuant au dynamisme local.



« Attachés à notre identité, nous œuvrons chaque jour pour un village vivant, accueillant et tourné vers l'avenir. »

Lionel FARGIER
Maire des Turrettes
Élu à Montélimar-Agglomération



Bientôt une centrale photovoltaïque

Solarhona, filiale de la Compagnie nationale du Rhône lance, le 15 juin, un financement participatif, ! Ce dernier est à découvrir sur le site Lendosphere. Ce projet vise à créer une centrale photovoltaïque aux Turrettes afin d'offrir aux habitants de Montélimar-Agglomération la possibilité d'investir dans ce projet de production d'énergie verte. D'une puissance de 992 kWc, la centrale produira annuellement 1381 MWh, l'équivalent de la consommation électrique moyenne d'environ 500 personnes par an. La centrale photovoltaïque permettra d'éviter l'émission annuelle de 697,6 tonnes de CO2 dans l'atmosphère.

Depuis sa création en 2014, la filiale Lendosphere a mené plus de 1000 projets de ce genre.

Plus d'infos : lendosphere.com/les-projets

EXPOSITION GRATUITE



NICOLAS BOUVIER

Musée d'art
contemporain
Montélimar

VOYAGES
AU LEVANT

12 Mai → 31 Oct. 2026

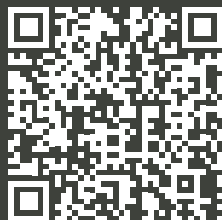

Montélimar
Agglomération
RHÔNE & PROVENCE

BIBLIOTHÈQUE
DE GENÈVE

PRÉSENCE(S)
PHOTOGRAPHIE

Retrouvez l'agenda événementiel complet : Agglo et Ville, Office de Tourisme, programme culturel mensuel, en scannant les QR Codes.

Montélimar
Agglomération
RHÔNE & PROVENCE

