GUIDE DE L'ÉTUDIANT & DE LA FORMATION CONTINUE

Montélimar

Montélimar Agglomération
RHÔNE & PROVENCE

Montélimar Agglomération, un territoire diplômant

Entre Drôme provençale et Ardèche, à 1h30 de Lyon et Marseille et à moins de 2h de Grenoble, Saint-Étienne grâce à l'A7 et au TGV, Montélimar Agglomération offre à ses étudiants un cadre rare : l'accessibilité d'un territoire bien connecté, la qualité de vie d'une ville à taille humaine, et le dynamisme d'un tissu économique diversifié.

Ici, organismes de formation, entreprises et acteurs publics avancent main dans la main. Le territoire accompagne les filières de l'enseignement supérieur autour d'un même objectif : permettre à chaque étudiant de se former, de s'insérer professionnellement et de trouver sa place dans la dynamique locale.

Industrie, commerce, agroalimentaire, transition énergétique, santé… les entreprises du territoire sont des partenaires de proximité pour effectuer un stage, une alternance ou encore décrocher un emploi. Étudier à Montélimar Agglomération, c'est apprendre au contact direct de ceux qui font vivre le territoire.

La rédaction de ce guide, accessible à tous, a pour objectif de vous renseigner sur les formations dispensées et d'accéder à l'ensemble des informations pour vous permettre de passer vos belles années d'études sur notre territoire : grands évènements, informations santé, offres mobilités, sorties culturelles, pratiques sportives…

Julien Cornillet
Président de Montélimar-Agglomération
Maire de Montélimar

Patrice Guiraud
Vice-Président délégué
au Développement économique

GUIDE DE L'ÉTUDIANT & DE LA FORMATION CONTINUE

SOMMAIRE

1. Présentation du territoire

2. Offres de formations

- 2.1. Enseignement secondaire (jusqu'au bac)
- 2.2. Enseignement Supérieur (post-bac)
- 2.3. Formation continue
- 2.4. Dispositifs et financement de formation

3. Orientation et accompagnement à l'emploi

- 3.1. Acteurs de l'orientation
- 3.2. Mémo pratique sur l'orientation
- 3.3. Pistes et opportunités de jobs
- 3.4. Témoignages

4. Vie quotidienne et service

- 4.1. Logements et aides financières
- 4.2. Transports et stationnements
- 4.3. Espaces de travail
- 4.4. Accompagnement numérique
- 4.5. Santé
- 4.6. Sport et loisirs

5. Ressources et contacts

LE TERRITOIRE

À Montélimar Agglomération, l'histoire commence souvent par une étape, se prolonge par un coup de cœur et se transforme en un projet de vie. Que vous soyez étudiant ou déjà engagé dans la vie active, le territoire met son cadre de vie au service de vos ambitions.

Ici, nous accompagnons chaque parcours, de la formation initiale à la formation continue, pour faire de votre réussite une réalité locale.

UNE POSITION STRATÉGIQUE

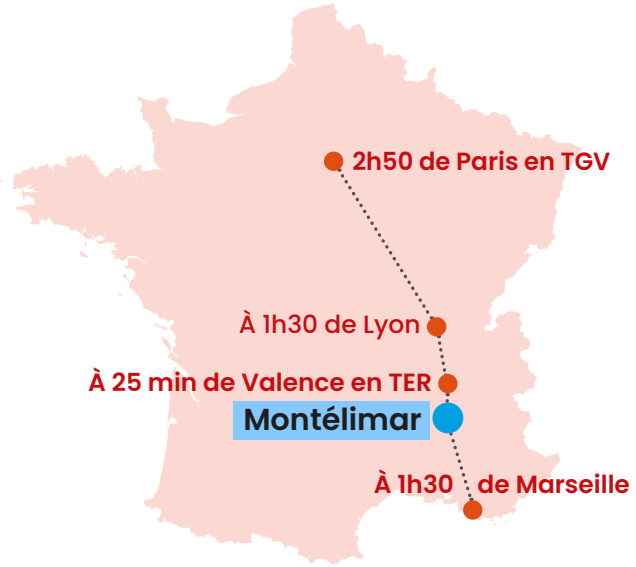

Portes de la Provence

70 500 habitants

Formations d'enseignement supérieur
10 établissements

Capitale du nougat

1 200 étudiants

2e ville de la Drôme

OFFRES DE FORMATIONS

2.1 Enseignement Secondaire (jusqu'au bac)

LYCÉE ALAIN BORNE
- 1 859 élèves -
10, place du théatre,
26216 MONTÉLIMAR CEDEX

04 75 92 34 34
ce0260015A@ac-grenoble.fr
alain-borne.ent.auvergne-rhonealpes.fr

LYCÉE POLYVALENT LES CATALINS
- 1 612 élèves -
24, avenue Catalins,
26200 MONTÉLIMAR

04 75 00 76 76
ce.0260113g@ac-grenoble.fr
catalins.fr

LYCÉE CHABRILLAN SAINT JEAN-BAPTISTE
- 213 élèves -
109, route de Dieulefit,
26200 MONTÉLIMAR

04 75 00 76 76
ce.0260064D@ac-grenoble.fr
chabrillan.com

2.2 Enseignement Supérieur (post-bac)

ALORS FORMATION
1, quai du Jabron, 26200 MONTÉLIMAR

- Titre Pro manager d'unité marchande
- Titre Pro assistant manager d'unité marchande
- Titre Pro responsable d'établissement marchande
- Titre Pro responsable de petite et moyenne structure

04 75 80 15 49
recrutements@alors-formation.com
alors-formation.com

ALIA FORMATION
126, rue Pierre Julien,
26200 MONTÉLIMAR

- CAP Accompagnant Éducatif Petite Enfance (CAP AEPE) en alternance, diplôme de niveau 3 ;
- Titre Professionnel Assistant Manager d'Unité Marchande (TP AMUM) en alternance, titre de niveau 4.

04 81 07 13 33
line@alia-formation.fr
alia-formation.fr

AMAE ACADEMY
5, place du théatre,
26200 MONTÉLIMAR

- BTS Management Commercial Opérationnel
- BTS Estéthique Cosmétique Parfumerie

04 75 90 73 93
contact@amae-academy.com
amae-academy.net

GRETA DRÔME
3, chemin de Nocaze,
26200 MONTÉLIMAR

- BTS Management Commercial Opérationnel
- Titre pro Gestionnaire Comptable et Fiscal
- Titre pro Gestionnaire de Paie
- Titre pro Conseiller en Insertion

CFA FUTUROSUD FEA
1, allée du port,
26200 MONTÉLIMAR

- Mention complémentaire AG2S
- BPJEPS MAPST
- BPJEPS Rugby
- BPJEPS AP
- Titre Pro NTC
- BPJEPS ITP
- Titre à finalité professionnelle CDSSA

04 75 29 34 04
accueil@fea-asso.fr
futurosud.org

CNAM AUVERGNE-RHONE-ALPES
3, chemin de Nocaze,
26200 MONTÉLIMAR

- Licence Commerce Vente Marketing
- Licence pro Logistique et Transport de Marchandises
- Licence Gestion des Organisations

04 78 58 19 17
aurelien.mazgaj@lecnam.net
cnam-auvergnerhonealpes.fr

LYCÉE ALAIN BORNE
10, place du théatre,
26216 MONTÉLIMAR CEDEX

- BTS Commerce International
- BTS Professions Immobilières

04 75 92 34 34
ce0260015A@ac-grenoble.fr
alain-borne.ent.auvergnerhonealpes.fr

IFSI IFAS Institut de Formation de Soins Infirmiers - Institut de Formation d'Aides-Soignants
3, rue Général de Chabrillan,
26200 MONTÉLIMAR

- Diplôme d'État Infirmier
- Diplôme d'État Aide-Soignant (cursus classique et apprentissage)

04 75 53 43 40
ifsi-secretariat@ghpp.fr
ifsimontelimar.hautetfort.com

LYCÉE LES CATALINS
24, avenue Catalins,
26200 MONTÉLIMAR

- BTS Gestion des Transports et de la Logistique Associée
- BTS Conception et Réalisation de Systèmes Automatisés
- BTS Economie Sociale et Familiale
- BTS Environnement Nucléaire
- BTS Contrôle Industriel et Régulation Automatique
- BTS Maintenance des Systèmes Option Systèmes de Production
- BTS Maintenance des Véhicules Option Transport Routier
- BTS Métiers de la Mesure
- Licence pro Logistique et Transport de Marchandises
- Diplôme d'état Conseiller en Economie Sociale Familiale

04 75 00 76 76
ce.0260113g@ac-grenoble.fr
catalins.fr

SYLVA CAMPUS
103, avenue de rochemaure, 26200 MONTÉLIMAR

- BTSA Gestion Forestière
- BTSA Technico-Commercial Produits de la Filière Forêt Bois
- BTS Systèmes Constructifs Bois et Habitat
- Licence pro Métiers des Ressources Naturelles et de la Forêt
- Bachelor Technico-Commercial Produits de la Filière Forêt Bois et Matériaux Associés

04 75 01 34 94
direction@sylvacampus.fr
sylvacampus.org

2.3 Formation continue

ALORS FORMATION
1, quai du jabron, 26200 MONTÉLIMAR

- Métiers de bouche (boulangerie, pâtisserie, cuisine)
- Vente et commerce (conseiller de vente, manager marchand)
- Hôtellerie-restauration (serveur, commis)

recrutements@alors-formation.com
alors-formation.com

ALLEGRE DUC ET FORMATION
5, rue des chastagniers,
26200 MONTÉLIMAR

- Habilitations (électrique, nucléaire, travail en hauteur)
- Sécurité (sst, manipulation des extincteurs)
- Transport (fimo, fco, passerelle)
- Logistique (CACES R482, R485, R489, R490)

04 75 00 21 40
contact@allegreduc-formation-conseil.fr
allegreduc-formation-conseil.fr

AMAE ACADEMY
5, place du théâtre,
26200 MONTÉLIMAR

- Esthétique (bp, bts, certificats de spécialisation)
- Coiffure (bp, certificats de spécialisation)
- Commerce (bts mco, titres pro conseiller et responsable marchand)

04 75 90 73 93
contact@amae-academy.com
amae-academy.net

APAVE
ZI du Meyrol, 6, Av. Agricol Perdiguier, 26200 MONTÉLIMAR

- Logistique (CACES® R484, R485, R489) : ponts roulants, gerbeurs, chariots élévateurs
- Travail en hauteur (CACES® R486) : nacelles (PEMP), échafaudages, harnais
- Habilitations électriques : électricien et non-électricien (BT, HTA, B0, H0)
- Sécurité & Santé : secourisme (SST), amiante sous-section 4 (SS4)

04 75 82 16 50 *fomation.valence@apave.com* *apave.com*

CENTRE DE FORMATION PROFESSIONNELLE FORESTIÈRE (CFPF)

160, chemin du mas,
26780 CHÂTEAUNEUF-DU-RHÔNE

- Élagage (arbo'expert)
- Travaux forestiers (abattage, débardage, débroussaillage)

04 75 90 77 33
cfpf@drome.cci.fr
cfpf.drome.cci.fr

GRETA DRÔME

3, chemin de Nocaze,
26200 MONTÉLIMAR

- Sanitaire et social (cap petite enfance, de aes)
- Gestion et rh (titres pro assistant rh, gestionnaire de paie)
- Logistique (agent d'entreposage caces)

04 28 99 10 51
nocaze@greta-0726.fr
greta-ardechedrome.fr

INFREP DRÔME

4, avenue Gaston Vernier,
26200 MONTÉLIMAR

- TP Secrétaire Assistant
- TP Secrétaire Assistant Médico-Social
- TP Assistant Ressources Humaines
- TP Employé Commercial
- TP Conseiller de vente
- TP Négociateur Technico-Commercial
- TP Manager d'Unité Marchande

04 75 53 75 14
infrep26@infrep.org
infrep.org

INTERGROUPE MARCEL PAGNOL (ITGMP)

147, route de Marseille,
26200 MONTÉLIMAR

- Savoirs de base, alphabétisation, fle (français langue étrangère)
- Formations professionnelles : cours de français via cpf ou opco
- Atelier mobilité : priorité aux personnes en recherche d'emploi
- Atelier culture et citoyenneté

04 75 51 73 95
intergroupe.marcelpagnol@gmail.com
itgmp.fr

MDA FORMANCE

13, avenue d'Aygu,
26200 MONTÉLIMAR

- Formations en langues étrangères (anglais, espagnol, italien, allemand, fle)
- Diagnostic et conseil en ressources humaines (gpec)
- Formations en bureautique et outils numériques
- Formations en management et efficacité professionnelle
- Accompagnement des salariés, particuliers et demandeurs d'emploi

04 75 01 54 86
contact@mdaformance.com
mdaformance.com

OPTIWAY

589, route de Crest, 26740 SAUZET

- Formations aux métiers du commerce (techniques de vente, relation client)
- Formations en promotion des ventes et merchandising
- Formations dédiées à la distribution et au commerce de détail
- Management de proximité et gestion d'équipe commerciale
- Parcours de professionnalisation sur mesure pour les entreprises et salariés

04 75 00 00 26
contact@optiway-formation.com
optiway-formation.com

SYLVA CAMPUS

103, avenue de Rochemaure,
26200 MONTÉLIMAR

- Permis tronçonneuse
- Sylviculture mélangée à couvert continu (smcc)
- Formations pour une autre gestion forestière
- Modules de formation sur mesure (marketing, négociation, informatique, gestion)
- Licence pro métiers des ressources naturelles et de la forêt (accessible en formation continue)

04 75 01 34 94
sylvacampus.org

WALL STREET ENGLISH

4 bis, chemin de la Fonderie,
26200 MONTÉLIMAR

- Formations certifiantes en anglais

04 75 78 55 59
wallstreetenglish.fr

2.4 Dispositifs et financement de formation

DISPOSITIFS

Contrat d'apprentissage :
Le contrat d'apprentissage permet de se former par alternance au sein d'une entreprise et un centre de formation (CFA) afin de obtenir un diplôme ou un titre professionnel.
Il s'adresse aux jeunes de 16 à 29 ans, avec des dérogations dès 15 ans pour ceux ayant achevé leur classe de 3e. Sous statut salarié, l'apprenti perçoit une rémunération évolutive selon son âge et son année de cycle.
Pour en savoir plus : *service-public.gouv.fr*

Contrat de professionnalisation :
Le contrat de professionnalisation associe formation théorique et mise en pratique en entreprise pour les jeunes de 16 à 25 ans, ainsi que pour les demandeurs d'emploi de plus de 26 ans. Sous statut salarié, vous bénéficiez d'une rémunération calculée en pourcentage du SMIC selon votre âge et votre niveau de formation initiale.
Pour en savoir plus : *travail-emploi.gouv.fr*

Compte professionnel de formation (CPF) :
Il cumule automatiquement des droits à la formation en euros pour chaque année travaillée. Ces fonds, complétés si besoin par des financements additionnels, sont mobilisables à tout moment et sans limitation de durée pour réaliser le projet de formation de votre choix.
Créez votre compte sur : *moncompteformation.gouv.fr*

AIDES A LA FORMATION

AIDE DU CROUS :
Afin de pouvoir bénéficier de la bourse sur critères sociaux, il est nécessaire d'être inscrit dans un établissement d'enseignement supérieur proposant des offres de formations initiales.

3 critères retenus :
- Les revenus de la famille
- Le nombre d'enfants à charge fiscale de la famille
- L'éloignement du lieu d'étude

Les demandes sont à renouveler chaque année entre janvier et mai.
crous-grenoble.fr

Pour les étudiants inscrits dans une formation éligible aux restaurants universitaires agréés par les Crous mais qui n'y ont pas accès à cause de l'éloignement de leur lieu d'études, une aide financière a été mise en place pour les étudiants éligibles. *etudiant.gouv.fr*

- 20€ par mois si vous n'êtes pas boursier
- 40€ par mois si vous êtes boursier

AIDES REGIONALES

Plus d'informations sur
auvergnerhonealpes.fr

Bourse Mobilité Internationale pour les lycéens et apprentis :
Cette aide de 440€ accompagne les lycéens et étudiants en filière professionnelle (CAP, Bac pro, BTS) pour un stage d'au moins 21 jours à l'étranger. Des bonus cumulables de 200 € sont également prévus pour les boursiers d'État ou les élèves en situation de handicap.

Bourse mobilité internationale pour les étudiants de la région :
Cette bourse de 95€ par semaine soutient vos études ou stages à l'étranger (4 à 26 semaines) si vous êtes inscrit dans le supérieur en Auvergne-Rhône-Alpes. Des compléments forfaitaires sont également prévus pour les boursiers sur critères sociaux et les étudiants en situation de handicap.

Bourse pour les formations du secteur santé-social :
La Région propose une bourse sur critères sociaux, allant de 1 454€ à 6 335€ par an, pour soutenir les étudiants en filières sanitaire ou sociale.
Cette aide s'adresse aux personnes sans emploi inscrites dans un établissement agréé en Auvergne-Rhône-Alpes, des futurs infirmiers aux éducateurs spécialisés.

Financement des formations individuelles :
La Région finance directement vos formations individuelles (métiers d'art, conduite de bus) si vous résidez en Auvergne-Rhône-Alpes et êtes sans emploi. Ce dispositif couvre vos frais de scolarité et vous garantit une rémunération ou le maintien de vos allocations durant tout votre parcours.

ORIENTATION ET ACCOMPAGNEMENT

3.1 Acteurs de l'orientation

Centre d'Information et d'Orientation (CIO)

1, avenue Saint-Martin, 26200 MONTÉLIMAR

Le CIO est un service public accompagnant les élèves, étudiants et adultes dans l'élaboration de leurs projets d'orientation scolaire et professionnelle.
Des psychologues de l'Éducation nationale y proposent des entretiens personnalisés et des ressources documentaires pour aider chacun à choisir sa formation et à construire son futur métier.

06 28 22 94 95
cio-montelimar@ac-grenoble.fr
ac-grenoble.fr/cio-montelimar

Centre d'Information et d'Orientation Supérieur (CIO Sup)

Maison de l'étudiant Drôme-Ardèche,
11, place Latour-Maubourg, 26000 Valence

Le CIO SUP s'adresse spécifiquement aux étudiants et aux adultes souhaitant intégrer, reprendre ou réorienter un cursus dans l'enseignement supérieur.
Il propose une expertise dédiée aux parcours post-bac, aux procédures d'admission et aux passerelles universitaires afin de sécuriser la poursuite d'études et la spécialisation professionnelle.

04 38 38 84 97
ciosup2607@univ-grenoble-alpes.fr
stagesemplois2607.fr

Mission Locale Portes de Provence

1, avenue Saint-Martin, 26200 MONTÉLIMAR

La Mission Locale accompagne les jeunes de 16 à 25 ans sortis du système scolaire dans leur insertion sociale et professionnelle. Elle propose un suivi personnalisé sur l'orientation, l'emploi et la formation, tout en apportant des solutions aux problématiques de vie quotidienne comme le logement, la santé ou la mobilité.

Avec 82 jeunes accompagnés vers l'apprentissage, la Mission Locale Portes de Provence est la plus dynamique dans les départements de la Drôme et de l'Ardèche (devant Valence et Romans).
L'accompagnement continue même après la signature de votre contrat ! Logement, santé, budget… elle vous aide à gérer tous les aspects de votre nouvelle vie professionnelle pour réussir sereinement votre alternance.

04 75 00 70 30
contact@missionlocale.info
cio.web.ac-grenoble.fr

Auvergne-Rhône-Alpes Orientation

6, place de Jaude,
63000 CLERMONT-FERRAND

Auvergne-Rhône-Alpes Orientation est une association qui accompagne les élèves, étudiants et adultes dans la construction de leur parcours scolaire et professionnel. Elle propose des outils d'information, des événements de découverte des métiers et un suivi personnalisé pour favoriser l'épanouissement et l'insertion dans la région.

04 26 46 00 70
mondial-metiers.com

3.2 Memo pratique sur l'orientation

O'rêka est une plateforme régionale dédiée à l'orientation, l'information sur les métiers et l'emploi en Auvergne-Rhône-Alpes. Elle propose des profils personnalisés, des fiches métiers et des quiz interactifs pour construire votre projet professionnel.
oreka.auvergnerhonealpes-orientation.fr

DORA est une plateforme gouvernementale digitale qui recense les solutions d'insertion sur le territoire et permet d'identifier rapidement les acteurs en cochant simplement vos besoins : accompagnement, information, aide financière, aide matérielle, atelier ou formation.
dora.inclusion.gouv.fr

L'Onisep est un établissement public qui produit et diffuse toute l'information sur les formations, les métiers et les débouchés professionnels en France. Il accompagne les élèves et leurs familles dans leurs choix d'orientation grâce à des guides spécialisés, des ressources numériques et un suivi personnalisé.
onisep.fr

Service Interdépartemental pour la Réussite des Alternants (SIRA) s'adresse à toute personne ayant besoin d'un logement pour accéder à une formation ou à un emploi (contrat d'apprentissage, contrat de professionnalisation, garantie jeune, stage, reconversion professionnelle, CDD, CDI).
le-sira.eu

MIFE Drôme
3, chemin de Nocaze, 26200 MONTÉLIMAR

C'est une association qui accueille et informe tous les publics sur les questions relatives à l'emploi, aux métiers, à la formation tout au long de la vie, les financements etc… à l'orientation et à l'accompagnement des projets professionnels uniquement sur rendez-vous.
Permanence au CAMPUS Montélimar Agglomération uniquement sur RDV
04 75 98 02 26
mifedrome26@gmail.com
intermife.fr

3.3 Pistes et opportunités de jobs

Chaque année, le service développement économique de Montélimar-Agglomération organise des événements sur la formation et l'emploi.

Calendrier :

- Janvier - Forum alternance (Palais des congrès)
- Mars – Forum des jobs saisonniers (Palais des congrès)
- Juin - Matinée de l'intérim (Campus)
- Septembre – Matinée de la reconversion professionnelle (Place de La Poste)
- Octobre/Novembre - Forum de l'emploi (Palais des congrès)

France travail
8, rue Leon Blum, 26200 MONTÉLIMAR

France travail est un opérateur public qui accompagne les demandeurs d'emploi dans leur insertion et les entreprises dans leurs recrutements.
Il propose des solutions de conseil personnalisé, des aides à la formation et des outils de mise en relation pour dynamiser le marché local de l'emploi et sécuriser les parcours professionnels.

3949
francetravail.fr

Retrouvez les stands de la Mission Locale et France Travail sur place pour obtenir des réponses personnalisées à toutes vos questions sur l'emploi et la formation.

Club des Jeunes Dirigeants (CJD)

Le CJD est un mouvement de dirigeants engagés qui expérimentent des solutions concrètes pour bâtir des entreprises plus humaines et plus responsables.
Leur ambition est de placer la solidarité et l'écologie au cœur de l'activité pour remettre l'économie au service de l'homme et du vivant.
cjd-rhone-alpes.com

Cap sur l'innovation !

Montélimar-Agglomération accompagnée de ses partenaires (CCI, CMA et IPP) a mis en place un dispositif d'incubation pour favoriser l'émergence de projets innovants sur son territoire.

04 75 53 17 40
service.economie@montelimar-agglo.fr
montelimar-agglo.fr

Chambre de Commerce et d'Industrie (CCI)

1, avenue du 14 juillet 1789,
26200 MONTÉLIMAR

04 75 75 70 00
accueil.montelimar@drome.cci.fr
drome.cci.fr

N'hésitez pas à vous inscrire lors des jobs dating organisés dans les centres sociaux de la ville tout au long de l'année !

Chambre des Métiers et de l'Artisanat (CMA)

8, avenue du 45e Régiment de transmission, 26200 MONTÉLIMAR

04 75 48 72 00
contact.drome@cma-auvergnerehonealpes.fr
cma-auvergnerhonealpes.fr

3.4 Témoignages

1. **Etudiant en formation initiale (pas originaire du territoire)**
2. **Personne en formation continue**
3. **Etudiant qui a trouvé son alternance grâce au forum**

« Après avoir travaillé durant un an, j'ai choisi l'alternance pour gagner en qualification et pouvoir évoluer au sein de mon entreprise. Le GRETA REM de Montélimar proposait un rythme qui correspondait vraiment à mes contraintes. »

« Je viens de Livron, donc Montélimar c'est la proximité. La ville est bien desservie et ça me permet de concilier formation et vie professionnelle sans trop de contraintes de déplacement. »

Lisa C., 28 ans, en alternance au GRETA REM de Montélimar

« Après mon BTS, je souhaitais une formation qui réponde à mes attentes sans m'éloigner de mon alternance. J'ai apprécié les portes ouvertes du CNAM et l'ambiance à Montélimar. C'est une ville agréable et accessible, même en venant de l'autre côté du Rhône. »

« Malgré le trajet entre l'Ardèche et Montélimar, on s'organise super bien ! Je fais du covoiturage avec deux camarades : on se rejoint à mi-chemin et on finit la route ensemble. Ça rend le trajet beaucoup plus agréable et, au final, le temps passe très vite. »

Noah O., 20 ans, apprenti en formation initiale

« Habitant en Ardèche, j'ai choisi de poursuivre mes études à Montélimar, une ville que je connaissais déjà et qui me permet de rester proche de chez moi tout en suivant la formation que j'avais choisie. »

Camille L. 20 ans, étudiante en 3e année à l'IFSI de Montélimar

VIE QUOTIDIENNE ET SERVICES

4.1 Logement et aides financières

Logement

Maison intergénérationnelle
Un senior met une chambre à disposition d'un jeune étudiant(e), stagiaire, salarié(e) (CDD, emploi saisonnier…) en échange de présence rassurante, d'une aide occasionnelle, d'un savoir-faire et d'une participation aux charges financières.
solidaritehabitats.eu

Association générale des familles
5, rue d'Isly, 26200 MONTÉLIMAR

Propose des chambres privatives dans une colocation conventionné APL(31 chambres, 1 arrêt de bus à proximité, place de parking en libre accès)
agfamilles-montelimar.com

Lokaviz
Le Crous met gratuitement au service des étudiants des offres de logements de particulier à particulier : chambres, studios, appartements vides ou meublé
lokaviz.fr

Retrouvez toutes les offres de logements parmi la vingtaine d'agences immobilières présentes à Montélimar

Service interdépartemental pour la Réussite des Alternants (SIRA)
propose un accompagnement à toute personne ayant besoin d'un logement pour accéder à une formation ou à un emploi (contrat d'apprentissage, contrat de professionnalisation, garantie jeune, stage, reconversion professionnelle, CDD, CDI)
le-sira.eu

L'agglomération en partenariat avec Soliha Drôme accompagne les étudiants et alternants dans leurs recherche de logement.
sur rdv, les mercredis matins : 9h -12h30 au Campus salle R04.
3, chemin de Nocaze
26200 Montélimar - 04 75 53 17 41

Appart city
1, rue du Général Chabrillan, 26200 MONTÉLIMAR

Propose des tarifs étudiants, arrêts de bus à 13 min a pied
- *appartcity.com*

Internats
Silva Campus, Alain borne, Catalins

Laveries automatiques :

- Laverie Montélimar Soleil levant, centre commercial Carrefour, 26200 MONTÉLIMAR *lav-automatic.fr*
- Lavoir contemporain Rue Paul Loubet, 26200 MONTÉLIMAR *lavoircontemporain.fr*
- 122, rue Pierre Julien, 26200 MONTÉLIMAR
- Laverie Montélimar 22, avenue Kennedy, 26200 MONTÉLIMAR *lav-automatic.fr*
- 76, avenue Jean Jaurès, 26200 MONTÉLIMAR
- 23, rue Roger Poyol, 26200 MONTELIMAR Rue Maurice Meyer, 26200 MONTÉLIMAR
- Wash.ME Avia Meyrol, Rn7 Avenue Du Meyrol, 26200 MONTÉLIMAR *stores.revolution-laundry.com*

Impressions :

Bureau Vallée
6, rue Joseph Monard Pélissier, 26200 MONTÉLIMAR
bureau-vallee.fr

Cap sud impression
200, route de Marseille, 26200 MONTÉLIMAR
capsudimpression.fr

Imprimerie du faubourg
59, avenue Jean Jaurès, 26200 MONTÉLIMAR
compographie.com

Drôme bureau
54, avenue Jean Jaurès, 26200 MONTÉLIMAR
drome-bureau.fr

Imprimerie bayle
2, bis rue Pasteur, 26200 MONTÉLIMAR
imprimerie-bayle.fr

Espace numérique eustache
5, place Léopold Blanc, 26200 MONTÉLIMAR
eustaches.com

Médiathèque Montélimar-Agglomération
16, avenue Général de Gaulle, 26200 MONTÉLIMAR
mediatheque.montelimar-agglo.fr

CAF

Le parcours pour obtenir vos aides :

Étape 1 : Identifiez vos droits. Selon votre situation, vous pouvez cumuler l'aide au logement et la Prime d'activité. Avant de vous lancer, faites une simulation gratuite sur www.caf.fr pour estimer votre budget global.

Étape 2 : Installez-vous. Pour prétendre à l'aide au logement, vous devez déjà avoir trouvé votre bien et être officiellement locataire ou colocataire.

Étape 3 : Préparez vos justificatifs. Munissez-vous de votre bail (adresse, montant du loyer, SIRETdu bailleur si c'est une société), de votre RIB et de vos justificatifs de revenus (contrat d'apprentissage ou bulletins desalaire) pour la Prime d'activité.

Étape 4 : Faites votre demande en ligne Rendez-vous sur le site de la CAF dès votre entrée dans les lieux ou dès le début de votre contrat de travail.

Et après ? L'aide au logement est effective le mois suivant votre entrée. Le premier versement intervient généralement deux mois après la demande. Pour la Prime d'activité, le montant est recalculé tous les trois mois selon vos déclarations de ressources.

Besoin d'aide ?

Par téléphone : Numéro dédié aux étudiants : 0 969 32 52 52 (Du lundi au vendredi, 9h-19h30) ou numéro général : 3230.
Sur place : Rendez-vous directement à votre CAF locale : Quartier Nocaze, 10ter, rue Paul Langevin, 26200 MONTÉLIMAR.

Bourses au bafa et permis :
Service Jeunesse – Mairie annexe,
Place de Chapeau Rouge,
26200 MONTÉLIMAR

La Ville de Montélimar finance votre projet en échange d'un engagement citoyen (bénévolat) dans un service municipal ou une association locale.

- Bourse au Permis : Aide allant jusqu'à 1 200€ (code + 20h de conduite) contre 120h de bénévolat. Pour les 18-25 ans résidant à Montélimar.

- Bourse au Bafa : Prise en charge de la totalité de la formation contre 50h de bénévolat et un stage pratique sur le territoire. Dès 16 ans.

04 75 00 25 71
service.jeunesse@montelimar.fr
montelimar.fr

PASS'Région jeunes :
Il offre plein d'avantages pour les jeunes en Auvergne-Rhône-Alpes : manuels scolaires, mais aussi sport, culture, santé, équipement professionnel, aide au permis de conduire B, etc.
04 86 27 98 50
auvergnerhonealpes.fr

Garantie visale :
La garantie Visale est une caution gratuite proposée par Action Logement. Elle permet aux étudiants de 18 à 30 ans de rassurer les propriétaires en se portant garant pour le paiement du loyer, des charges et des éventuelles dégradations, sans avoir besoin de solliciter un proche. Tous les jeunes de 18 à 30 ans (étudiants, alternants, jeunes actifs), sans condition de ressources peuvent en bénéficier.
Attention faire la demande AVANT la signature du bail.
visale.fr

Le Point Conseil Budget (PCB) :
Répondre à vos questions d'argent, de banque, de budget et trouver si besoin, avec vous, les solutions lorsque vous traversez une situation financière difficile.
À Valence, Romans et Saint-Paul-Trois-Châteaux.
drome.gouv.fr

L'avance Loca-Pass :
Prêt à rembourser sans intérêt d'emprunt, ni frais de dossier, accordé aux étudiants boursiers locataires, pour financer le dépôt de garantie.
actionlogement.fr

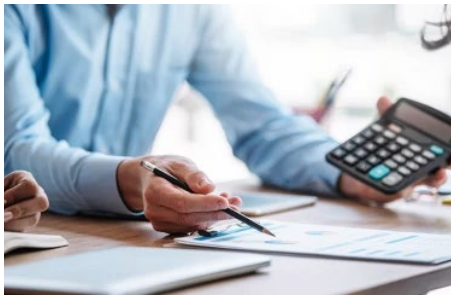

Le dispositif Départ 18-25 :
Aide financière de l'ANCV (Agence Nationale pour les Chèques-Vacances) qui permet aux jeunes de partir en vacances à moindre coût. Elle prend la forme d'un coup de pouce couvrant jusqu'à 80% du prix du séjour (dans la limite de 250€ par personne).
depart1825.com

- Pour qui : Les jeunes de 18 à 25 ans résidant en France, sous conditions de ressources ou de statut (étudiants boursiers, alternants, volontaires en Service Civique).

- Utilisation : L'aide est valable sur une sélection de séjours (mer, montagne, ville)

- Démarche : Testez votre éligibilité directement sur le site et l'aide sera déduite automatiquement lors du paiement de votre réservation.

Centre Communal d'Action Sociale (CCAS)
29 avenue d'Espoulette,
26200 MONTÉLIMAR

Il s'engage à soutenir les habitants de la commune en situation de précarité ou de difficulté sociale.

06 73 63 71 67
montelimar.fr
Horaires : uniquement sur rendez-vous (permanences disponibles dans d'autres lieux comme le Campus)

Diaconat protestant
18, chemin de Géry,
26200 MONTÉLIMAR

Association de solidarité et d'aide aux plus démunis

04 75 01 05 52
accueil@diaconat26-07.org
diaconat26-07.org

Restos du Cœur (AD26)
9, boulevard du Fust,
26200 MONTÉLIMAR

04 75 46 09 64
ad26.montelimar@restosducoeur.org

Emmaüs
Zone Industrielle du Meyrol,
Av. du Meyrol, 26200 MONTÉLIMAR

04 75 60 63 20
Horaires : Lundi : fermé /
Mardi : 9h – 12h / Mercredi : 9h – 12h /
Jeudi : 9h – 17h /
Vendredi au dimanche : fermé

Organisations d'aide alimentaire à Montélimar.

N'hésitez pas à les contacter pour plus d'informations.

Envie Drôme-Ardèche
10, rue André Malraux,
26200 MONTÉLIMAR

Spécialiste de la seconde vie, Envie Drôme-Ardèche collecte, répare et garantit des équipements électroménagers pour proposer une consommation responsable à prix solidaires.

envie.org
Horaires : Ouvert du lundi au samedi de 10h à 18h

Croix rouge
(épiceries sociales et solidaires)
11, avenue Jean Jaurès,
26200 MONTÉLIMAR

04 75 01 22 14
Horaires : Lundi : fermé
Mardi : 9h – 12h / Mercredi : 9h – 12h
Jeudi : 9h – 17h
Vendredi au dimanche : fermé

La Ressourcerie
7, rue des esprats, 26200 MONTÉLIMAR

Association qui œuvre pour le retour à l'emploi et la réduction des déchets à travers un chantier d'insertion. Elle propose notamment à la vente du mobilier à coût réduit, permettant ainsi d'équiper son intérieur de manière solidaire tout en donnant une seconde vie aux objets.

09 54 29 84 06
laressourcerie26.fr

4.2 Transports et stationnements

Se rendre à Montélimar

En train

À partir de **Paris-Gare de Lyon**
- o TGV direct (environ 2h50)
- o TGV via Valence TGV ou Lyon Part-Dieu
  -> correspondance en TER
  (eviron 3h15)

À partir de **Lyon Part-Dieu** ou **Perrache**
- o TER Lyon-Montélimar : plusieurs trajets directs par jour (environ 1h30)

À partir de **Valence** (Ville ou TGV)
- o TER Valence-Montélimar : liaisons très fréquentes
  (environ 20 min depuis Valence Ville)

À partir d'**Avignon** (Centre ou TGV)
- o TER Avignon-Montélimar : liaisons régulières
  (environ 45 min depuis Avignon Centre)

À partir de **Marseille Saint-Charles**
- o TER Marseille-Montélimar : plusieurs trajets directs par jour
  (environ 1h45)

Tarifs étudiants -26 ans TER Auvergne-Rhône-Alpes

- o Carte TER illico Liberté Jeunes : Pour 15 € par an, 50% de réduction toute l'année sur le tarif normal en Auvergne-Rhône-Alpes et au-delà

- o Illico Mensuel Jeunes : 1 mois de voyages illimités sur le parcours TER de votre choix en Auvergne-Rhône-Alpes -> Rentable dès 5 allers-retours/mois

- o Illico hebdo Jeunes : 7 jours de voyages illimités sur un parcours TER en Auvergne-Rhône-Alpes

En voiture

- De Montpellier : environ 1h30 / A9 direction Orange -> jonction A7 direction Lyon
  -> Sortie 18 (Montélimar Sud) ou par la RN7 via Nîmes et Orange

- De Lyon : environ 1h45 / A7 en direction du sud-> Sortie 17 (Montélimar Nord) ou par la RN7 via Vienne et Valence

- De Marseille : environ 1h45 / A7 en direction de Lyon -> Sortie 18 (Montélimar Sud) ou par la RN7 via Salon-de-Provence et Orange

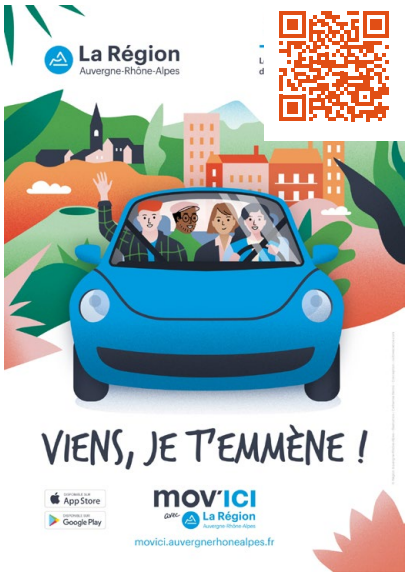

Covoiturage

- MOV'ICI Plateforme de covoiturage du quotidien, accessible gratuitement, conçue pour faciliter les déplacements domicile-travail ou les trajets régulier sur le territoire
  -> carte des aires de covoiturages
  movici.auvergnerhonealpes.fr

- Aires de covoiturage ASF et Plateforme mobilité Rhône-Alpes : aires sécurisées et éclairées.
  plateformemobilite-ra.fr

- Blablacar

Se déplacer dans Montélimar-Agglomération

Bus

- Montélibus (offre mensuelle 12€ et à l'année 108€ - 26 ans / application montelibus)
- Montelibus + Monteliflex (pour les arrêts non desservis) + Montelimob (pour les personnes à mobilités réduites situées dans l'agglomération mais hors de Montélimar)
montelimar-agglo.fr
- Fiches horaires des lignes scolaires et urbaines - Montélibus
montelibus.fr

Pour accéder au plan du réseau de bus de Montélimar, scannez le QR code !

Vélo

- L'application MON VELO permet de bénéficier du service de location de Vélos A Assistance Electrique en Libre-Service 24h/24 et 7j/7. Les 10 stations installées à Montélimar permettent ainsi de sillonner la ville et sa périphérie.

Comment ça marche ?
-> Téléchargez l'application sur votre smartphone
-> C'est l'heure ! Prenez un vélo !
-> Le retour en station après votre trajet.

Avec ou sans abonnement : 15€/an

Service de location de vélo électrique à Montélimar - Montelibus
montelibus.fr

Parking vélo ville (2 VELO PARKS)
-> 2€/mois Véloparks
montelimar.fr

Montélovélo :
Rue Etienne Marcel, quartier de Nocaze, 26200 MONTÉLIMAR
Le vélo comme transport quotidien à travers une vélo-école pour adultes, un atelier de réparation participatif et un service de marquage de sécurité.

fub.fr
Horaires : Lundi 17h à 19h, mercredi 14h à 18h, jeudi de 9h à 11h30.

Covoiturage local (ou de proximité)

- KAROS : Simple d'utilisation, MonCovoit' met en relation les conducteurs et passagers souhaitant partager leurs trajets sur le territoire de l'Agglomération. La plateforme vous accompagne pour optimiser vos trajets quotidiens.

Tarifs : Passagers : 1€ pour les 30 premiers kilomètres, puis 0,10€ par km supplémentaire /Conducteurs : 2€ reçus par passager pour les 30 premiers km (+0,10 €/km au-delà), dont 1€ est pris en charge par Montélimar-Agglomération.
montelimar-agglo.fr

Stationnement

- Carte parking
montelimar.fr

4.3 Espace de travail

Accès gratuit pour les jeunes de moins de 18 ans et les étudiants de l'agglomération ou inscrit dans un établissement scolaire de l'agglomération.

Médiathèque Maurice Pic
16, boulevard du Général de Gaulle,
26200 MONTÉLIMAR

La médiathèque est accessible en libre-service : elle met à votre disposition une connexion Wi-Fi gratuite, des postes informatiques avec imprimante, ainsi que des espaces dédiés au travail et aux jeux vidéo.
L'abonnement annuel permet d'emprunter jusqu'à 20 documents pour 4 semaines et d'accéder aux ressources numériques, sur présentation d'une pièce d'identité et d'un justificatif de domicile.
Rendez-vous à la médiathèque pour un accompagnement numérique sur mesure (démarches, réseaux sociaux, outils).

04 75 92 22 62
mediatheque.montelimar-agglo.fr
Horaires : Mardi, Jeudi, Vendredi : 13h - 18h / Mercredi, Samedi : 10h - 18h
Profitez d'une assistance libre les mercredis et samedis,
ou sur rendez-vous (créneaux d'1h) les mardis et jeudis de 14h à 18h.

Café connect
25, avenue Charles de Gaulle,
26200 MONTÉLIMAR

Propose un espace de coworking situé en centre-ville, conçu pour favoriser le lien social et les échanges professionnels dans une ambiance conviviale .

09 83 84 06 72

4.4 Accompagnement numérique

Les conseillers numériques (gratuits et accessibles à tous) vous aident à prendre confiance en vous, répondre à vos questions et vous guider lors d'ateliers collectifs ou individuels.

Espace public numérique Chez Eustache
5 place Léopold Blanc,
26200 MONTÉLIMAR

Possibilité scan et impression.

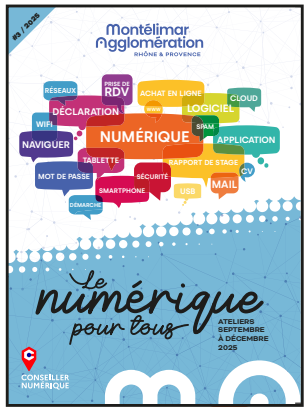

Chez Eustache est un espace d'accompagnement dans la réalisation de vos démarches administratives en ligne pendant les périodes de libre accès.
Vous pouvez prendre rendez-vous pour certaines démarches ou pour être accompagné dans l'apprentissage de l'utilisation des outils numériques.
Ou encore venir vous former collectivement et gratuitement à l'utilisation des supports numériques en suivant nos ateliers numériques destinés aux débutants.

04 26 51 32 46
eustaches.com
Horaires : du lundi au vendredi
de 9h à 12 h et de 14h à 17h

Fab lab - Convergence 26
2, place Léopold Blanc,
26200 MONTÉLIMAR

Convergence 26 est un lieu où des machines numériques type : Imprimante 3D, découpeuse laser, brodeuse numérique, découpeuse numérique sont proposées à l'utilisation, tarifée au temps passé, après avoir passé une formation sur la machine (prestations payantes se référer au site internet).

Une à deux fois par mois, les bénévoles proposent des soirées «Fabfriday» pour partager des connaissances sur un thème défini avec découverte et initiation pratique sur celui-ci, les vendredis soir de 20h à 22h.

06 95 63 50 23
convergences26.fr
Horaires : Tous les jeudis de 18h à 20h

4.5 Santé

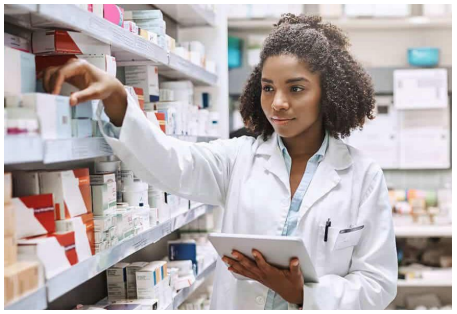

Pôles médicaux :

Centre municipal de santé
27, rue Pierre Julien et une antenne
4 place Clemenceau,
26200 MONTÉLIMAR
04 75 01 71 15
montelimar.fr

Centre de santé sexuelle (Hôpital)
3, rue Adhémar,
26200 MONTÉLIMAR
04 75 53 47 28
gh-portesdeprovence.fr

Centre médico-social
(centre de protection
maternelle et infantile)
33, avenue d'Espoulette,
26200 MONTÉLIMAR
04 26 79 10 40
cms.montelimarespoulette@ladrome.fr
Horaires : Lundi, mercredi,
vendredi : 9h-12h / 14h-17h /
Mardi : 10h-12h / 14h-17h
Jeudi : 14h-17h (fermé le matin)
ladrome.fr

Urgences - Centre Hospitalier de Montélimar
Quartier Beausseret, route de Sauzet,
26200 MONTÉLIMAR
04 75 53 40 00
ch-montelimar.fr

Clinique Kennedy
Avenue Kennedy,
26200 MONTÉLIMAR
04 75 00 35 00
elsan.care/clinique-kennedy

OPPELIA TEMPO
Association de lutte
contre l'addictologie
15, avenue Kennedy,
26200 MONTÉLIMAR
04 75 83 22 29 ou **06 31 05 67 96**
ch-montelimar.fr
Horaires : mardi : 9h-12h30 /
13h30-18h (sur RDV) / jeudi :
sur RDV / vendredi : 9h30-12h30 /
13h30-16h30 (sur RV)
Fermeture du 04/08 au 15/08

Maison de santé Louis Pasteur
38, boulevard de l'Europe,
26200 Montélimar

Retrouvez l'ensemble des cabinets de santé de Montélimar-Agglomération directement sur la plateforme Doctolib.

Caisse Primaire d'Assurance Maladie (CPAM)
1, place de l'Europe,
26200 MONTÉLIMAR
Accueil et informations concernant l'affiliation à l'assurance maladie.

Si vous n'avez pas de médecin traitant, la maison médicale de garde peut vous accueillir sur rdv.
www. cpts2607.fr

Pôle de santé de Châteauneuf-du-Rhône
Montée de la Molle,
26780 CHATEAUNEUF-DU-RHÔNE
04 75 90 69 40
chateauneufdurhone.fr

Maison de Santé Pluriprofessionnelle (MSP)
20, rue de la République,
26270 SAULCE-SUR-RHÔNE
04 75 63 01 22
saulce.fr

Maison médicale de garde
Route de Sauzet, Centre hospitalier
- Quartier Beausseret,
26200 MONTÉLIMAR
04 75 00 34 26 ou **15**

Horaires : Semaine de 20h à minuit, samedis de 12h à 00h, dimanches, jours fériés et ponts de 8h à minuit.

Pôle de santé de la Valdaine
205, route de Marsanne,
26450 CLÉON D'ANDRAN
Regroupe médecins généralistes, kinésithérapeutes et infirmiers
04 75 90 44 44
cleondandran.fr

La Maison Médicale
90, route de Montélimar,
26450 CLÉON D'ANDRAN
04 75 90 44 441
cleondandran.fr

Pharmacies :

Pharmacie Sainte Croix
3, rue Sainte-Croix,
26200 MONTÉLIMAR
04 75 01 16 61
www.pharmaciesaintecroix-montelimar.fr

Pharmacie des Allées
1, boulevard Aristide Briand,
26200 MONTÉLIMAR
04 75 00 79 60

Pharmacie Herboristerie Roux
51, rue Pierre Julien,
26200 MONTÉLIMAR
04 75 01 00 83
www.pharmacieherboristerie-montelimar.fr

Pharmacie Mollaret
7, avenue du Teil,
26200 MONTÉLIMAR
04 75 01 39 94

Aprium Pharmacie (Grande Pharmacie de l'Europe)
1, route de Saint-Gervais,
26200 MONTÉLIMAR
04 75 01 30 30
www.grande-pharmacie-europe.aprium-pharmacie.fr

Pharmacie de Nocaze
6, allée Auguste Rodin,
26200 MONTÉLIMAR
04 75 01 14 72

Pharmacie du Damier
49 bis, avenue Saint-Lazare,
26200 MONTÉLIMAR
04 75 51 91 76
www.pharmacie-du-damier-montelimar.fr

possède une borne de téléconsultations (Tessan)

Pharmacie Lafayette (La Montilienne)
1, chemin des Fourches,
26200 MONTÉLIMAR
04 75 51 27 27
www.pharmacielafayette.com

Pharmacie de Maubec
Espace René Coty,
boulevard Président René Coty,
26200 MONTÉLIMAR
04 75 01 13 23
www.pharmaciedemaubec.fr

Pharmacie des Écoles
3, place Georges Clemenceau,
26200 MONTÉLIMAR
04 75 01 35 79
www.pharmacies.pharm-upp.fr

Pharmacie des Terrasses
72-74, chemin de Redondon,
26200 MONTÉLIMAR
04 75 01 09 62
www.pharmaciedesterrasses.pharm-upp.fr

Pharmacie Kennedy
Centre Commercial Intermarché,
Avenue Kennedy,
26200 MONTÉLIMAR
04 75 01 80 54

Pour connaître **la pharmacie la plus proche de chez vous, appelez le 04 28 37 08 58** du lundi au vendredi de 8h30 à 12h30.

Les laboratoires :

Laboratoire INOVIE ProLAB
120, avenue Jean Jaurès,
26200 MONTÉLIMAR
04 75 00 22 00
inovie.fr

SYNLAB Vallée Du Rhône
26 Ter, avenue Kennedy,
26200 MONTÉLIMAR
04 75 01 29 91
vdr.synlab.fr

Laboratoire d'analyses médicales
72, chemin de Redondon,
26200 MONTÉLIMAR
04 26 42 60 53
laboratoires.cerballiance.fr

Laboratoire De Biologie Medicale
Rue Charlie Chaplin,
26200 MONTÉLIMAR

Laboratoire Biorhone
26, avenue Kennedy,
26200 MONTÉLIMAR
04 75 01 29 91

Centre de prélèvement du Laboratoire du Groupement Hospitalier des Portes de Provence
Route de Sauzet,
26200 MONTÉLIMAR
04 75 53 42 49
www.gh-portesdeprovence.fr

CYPATH Laboratoire anatomo Pathologie
Résidence Villa Nova,
6, place du Théâtre,
26200 MONTÉLIMAR
04 75 01 85 15
www.cypath.fr

Les rendez-vous santé

Dépistage cancer

- **Octobre rose :** Action visant à promouvoir le dépistage organisé du cancer du sein en mettant en place des initiatives pour sensibiliser, informer, et accompagner les femmes, tout en améliorant leur accès aux soins et en renforçant les collaborations avec les acteurs de santé de proximité.

- **Mars bleu :** Actions de sensibilisation au dépistage du cancer colorectal

- En juillet : retrouvez le printemps du col en centre-ville de Montélimar : cet événement a pour but de sensibiliser et informer au dépistage du cancer du col de l'utérus.

- Les 11, 12 et 13 mai retrouvez le Bus PNEUMOBILE à Montélimar : c'est unité mobile hospitalière de prévention et dépistage des maladies respiratoires liées au tabac.

Prévention écrans

- Chaque année, pendant le mois d'octobre, la Ville de Montélimar participe aux Semaines d'information sur la santé mentale (SISM). Cet événement national, décliné localement, a pour objectif de sensibiliser le grand public, de favoriser le dialogue et de lutter contre les préjugés liés aux troubles psychiques.

- Projet prévention autour de l'utilisation des écrans (addiction France, IREPS, sauvegarde 26).

- 10 mars action avec la CPAM « Mon espace santé » dans le cadre du festival du numérique

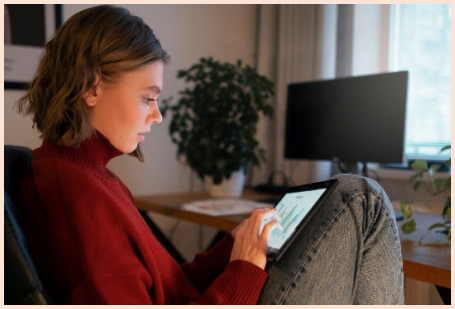

Diabète

Parlons diabète ! Retrouvez le CPTS (Communauté Professionnelle Territoriale de Santé Portes de Provence et le Centre Municipal de Santé)au centre social de Nocaze à Montélimar au mois de mars pour échanger sur la thématique du diabète.

Journée diabète : intervention sur le diabète dans le quartier de Pracomtal. (CPAM, CPTS ....) vendredi 15 novembre.

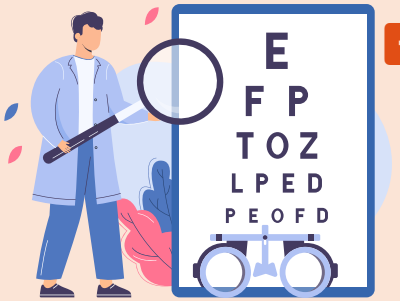

Dépistage vision

Consultations Ophtalmologiques Itinérantes. Montez à bord du bus OPH pour réaliser une consultation gratuite et bénéficiez d'un choix de lunette sans reste à charge.

Retrouvez toutes les actualités santé sur le site du CPTS : *cpts2607.fr*

Associations santé

Adelphe-s
Installé à Montélimar, ce collectif agit pour l'inclusivité et le soutien des personnes LGBTQI+ en milieu rural à travers des moments d'échange et de partage.
L'association propose des espaces sûrs pour rompre l'isolement, s'informer et sensibiliser sur les questions de diversité.

adelphes0726@gmail.com

Remaid
1, avenue Saint-Martin, 26200 MONTÉLIMAR
Association spécialisée dans l'aide aux victimes, offrant un accompagnement juridique, social et psychologique gratuit pour des problématiques allant des violences familiales aux litiges de voisinage. Ses équipes soutiennent tous les publics (jeunes, seniors, actifs) dans leurs démarches de protection, d'accès au droit et de signalement de maltraitances ou de harcèlement.

04 75 55 39 34
francevictimes26@remaid.fr
remaid.fr

Numéro d'urgences

SAMU : **15**
(Numéro spécifique aux urgences médicales, qui permet de joindre 24h/24 le service d'aide médicale urgente)

POMPIERS : **18**

POLICE : **17**

URGENCES SOCIALES : **115**
(Numéro qui permet de demander un hébergement d'urgence)

CENTRE ANTI-POISON : **04 75 11 69 11**
(Numéro spécifique qui permet de joindre 24h/24 le service si on a pris une trop grande dose de médicaments ou en cas d'ingestion de produits ménagers toxiques)

URGENCE EUROPE : **112**
(Numéro d'appel unique européen pour accéder aux services d'urgence, valable dans l'Union européenne.)

URGENCE DENTAIRE : **04 28 37 08 58**

PHARMACIES DE GARDE : **08 25 74 20 30**
(Coût d'appel : 0.15 € / minute)

SAMU SOCIAL : **115**

NUMERO NATIONAL DE PREVENTION DU SUICIDE : **3114**

SOURDS/MALENTANDANTS : **114**
(numéro d'urgence pour les personnes sourdes ou malentendantes victimes ou témoins d'une situation d'urgence, afin de solliciter l'intervention des services de secours.)

FEMMES BATTUES : **3919**
(du lundi au samedi de 9h à 22h)
Soutien téléphonique anonyme et gratuit pour les femmes victimes de violences.

HOMMES BATTUS : **09 51 73 44 94**
Soutien téléphonique anonyme et gratuit pour les hommes victimes de violences.

ENFANTS BATTUS : **119**
Soutien téléphonique anonyme et gratuit pour les enfants victimes de violences .

AIDE AUX VICTIMES : **08 842 846 37**
(7 jours sur 7 de 9h à 21h)
Numéro national d'aide aux victimes.

4.6 Sport, culture et loisirs

Retrouvez l'annuaire des associations sportives sur *www.montelimar.fr*.

Sport

En 2026, Montélimar possède plus de 100 associations de sports collectifs et individuels répartis sur les différents équipements de la Ville, 27 équipements sportifs (type stade, gymnase...) :

Plaine des sports (Skatepark, terrain de basket...) :
Chemin des Alexis,
26200 MONTÉLIMAR

Street park de montélimar :
Jardin Public, 26200 MONTÉLIMAR

Piste d'athlétisme du Stade Fernand Bonnieu :
Chemin de Redondon,
26200 MONTÉLIMAR

Base trail :
26780 ALLAN

Espace escalade
- Gymnase Espace éducatif et sportif : Route de Marseille, 26200 MONTÉLIMAR
- Gymnase Margherite Duras : 15, boulevard Vincent Auriol, 26200MONTÉLIMAR

Base de loisirs (Aire de jeux, plage en sable, aire de fitness...) :
Chemin de la Ballastière,
26200 MONTÉLIMAR

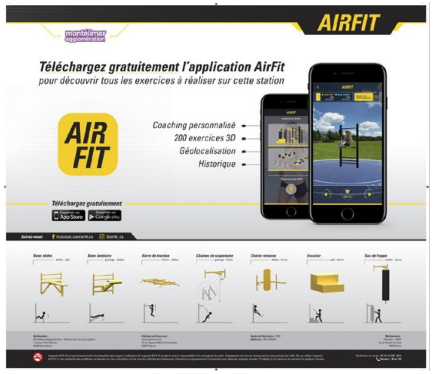

Montélimar-Agglomération est bordée par la **ViaRhôna**, un itinéraire cyclable de plus de 800km qui relie le lac Léman aux plages de la Méditerranée.
Le territoire est également desservi par la voie verte du Jabron, permettant de rejoindre facilement le centre-ville.
Pour les amateurs de nature : circuits VTT et randonnées disponibles sur le site de l'Office de Tourisme.
www.dromeprovencale.fr

Profitez également des 3 piscines de présentes dans l'agglomération :

Le centre aquatique ALOHA
111, avenue Jean Jaurès, 26200 MONTÉLIMAR

Bassin intérieur de 25 m de longueur, un toboggan de 80 m, un bassin d'apprentissage équipé de banquettes hydro-massantes pour se détendre et de jeux d'eau ainsi qu'une pataugeoire.
En extérieur, accessible uniquement en été, un bassin olympique de 50 m, un bassin d'apprentissage, un toboggan de 4 pistes et une pataugeoire équipée de jeux pour les plus petits.
En été, accès à des espaces verts ombragés et restauration rapide.
Toboggans accessibles aux enfants de + d'1 m 15.

en savoir +

La piscine intercommunale de Châteauneuf du Rhône
Montée de la Molle,
26740 CHÂTEAUNEUF DU RHÔNE

Bassin de 25m x 12,5m et d'un bassin d'apprentissage de 8m x 12,5m.
Les familles peuvent venir s'y détendre tous les jours l'été.

La piscine intercommunale de Cléon d'Andran
Route de Charols,
26450 CLÉON D'ANDRAN

Bassin de 25m et d'une pataugeoire avec des jeux d'eau.

Culture

Une même carte d'abonnement pour vos trois cinémas publics de Montélimar-Agglomération et Ardèche Rhône Coiron (Le Regain – 07400 LE TEIL, Les Templiers – 26200 MONTELIMAR, Le Ciné – 07350 CRUAS / 10 places = 45€)

Cinémas

Les Templiers
Place du Temple,
MONTÉLIMAR

Le Palace
16, boulevard du Pêcher,
MONTÉLIMAR
www.cinepalacemontelimar.fr

La Nef
17, boulevard Aristide Briand,
MONTÉLIMAR

Lieux culturels

Musée d'Art Contemporain (MAC)
Avenue Saint-Martin,
Place de Provence,
MONTÉLIMAR
Gratuit pour tous les étudiants de moins de 26 ans.

Conservatoire de Musique et de Théâtre
5, rue Bouverie,
MONTÉLIMAR

Théâtre de Montélimar
Place du Théâtre,
MONTÉLIMAR
theatre.montelimar-agglo.fr

Palais des Congrès
Charles Aznavour
Avenue du 14 Juillet 1789,
MONTÉLIMAR
montelimar-congres.com

Evènements culturels

Festival de l'écrit à l'écran
40 long-métrages, 30 avants premières, 140 événements et 140 invités en 2025.
Du 18 au 24 septembre 2026.
www.delecritalecran.com

Cafés littéraires
Festival littéraires qui permet de rencontrer des auteurs au coeur du centre ville de Montélimar.
Du 8 au 11 octobre 2026.
www.lescafeslitteraires.fr

Improsphère
Du 20 au 24 janvier 2027.
www.improsphere.com

Montélimar City Jazz
En mars 2027.
www.montelimarcityjazz.fr

Festival du cinéma italien
Du 17 au 25 novembre 2026.
www.assofital.fr

Patrimoine et Tourisme

Office de Tourisme
1, montée Saint-Martin,
Allées Provençales,
26200 MONTÉLIMAR
www.dromeprovencale.fr

Château de Montélimar
Rue de Narbonne,
26200 MONTÉLIMAR
www.chateaudemontelimar.fr

Musée Européen de l'Aviation de Chasse
Chemin de l'entrée de l'Aérodrome,
26200 MONTÉLIMAR
www.meacmtl.com

Loisirs :

Nature et Détente

ViaRhôna
Itinéraire cyclable le long du Rhône,
26200 MONTÉLIMAR
viarhona.com

Parcours Aventure La Forêt de Robin
Col de la Grande Limite,
26740 MARSANNE
la-foret-de-robin.com

Mystère d'Hérea (Jeu de piste)
Col de la Grande Limite,
26740 MARSANNE
www.lesmysteresdherea.fr

Spa Les Sources du Roure
4312, route de St Paul,
26780 CHÂTEAUNEUF-DU-RHÔNE
manoirleroure.com

Centre Aquatique Aloha
111, avenue Jean Jaurès,
26200 MONTÉLIMAR
www.montelimar-agglo.fr

Divertissements

Palais des Bonbons et du Nougat
100, route de Valence,
26200 MONTÉLIMAR
palais-bonbons.com

Karting Montélimar
Route du Teil,
26200 MONTÉLIMAR
www.mistralkart.com

New Jump Montélimar
1, rue Emile Monnier,
Portes de Provence,
26200 MONTÉLIMAR
www.newjump.com

Team Break (Escape Game)
9, allée Hispano Suiza,
26200 MONTÉLIMAR
team-break.fr

Bowling de Montélimar
132, route de Châteauneuf,
26200 MONTÉLIMAR
bowling-montelimar.com

Musée du Nougat Arnaud Soubeyran
22, avenue de Gournier,
26200 MONTÉLIMAR
www.nougatsoubeyran.com

Évènements

253 événements à Montélimar-Agglomération en 2025

Évènements à ne pas manquer :

- Afterwork électro - courant mai - association candy sound
  Place de l'Europe,
  Montélimar

- NRJ Music Tour – courant mai
  Montélimar
  www.nrj.fr

- Festival Wondersun
  festival de musique électronique
  courant juin
  Château d'Allan
  www.wondersun-festival.fr

- Festival We Love Beer
  début septembre
  Parc Jardin Public,
  Montélimar
  www.welovebeer.fr

- Guinguettes de l'agglomération
  Juillet/Août
  Communes de l'agglomération

- Braderie du Centre-Ville
  courant septembre

Retrouvez tous les évènements de Montélimar sur *www.montelimar-agglo.fr*

Bons plans

Bureau des étudiants

2 Bureaux des Etudiants organisent des soirées avec tarifs préférentiels pour leurs étudiants :

BDE Les catalins

BDE Ifsi

Info jeunes Drôme Ardeche :
Espace Rabelais, 26700 PIERRELATTE
04 75 04 29 00
pij@ville-pierrelatte.fr
info-jeunes.fr

Plateforme qui informe et accompagne les jeunes sur tous les sujets du quotidien (études, emploi, logement, santé, projets). Ce service gratuit et anonyme propose des ressources personnalisées pour favoriser l'autonomie et l'engagement des 13-30 ans sur le territoire.

Testez votre éligibilité grâce au simulateur et accédez facilement à toutes les aides disponibles pour les moins de 30 ans.
jeunes.gouv.fr

N'hésitez pas à suivre le service jeunesse de Montélimar sur Instagram pour retrouver des informations et bons plans sur la formation, le sport, l'orientation, la mobilité, la santé etc...

Chèques alimentaires :
lions-montelimarrivesdurhone@myassoc.org
lions-montelimarrivesdurhone.myassoc.org

Vous pouvez bénéficier d'une aide ponctuelle sous forme de chèques alimentaires pour soutenir votre budget et accéder à des produits de qualité. Pour connaître votre éligibilité contacter le secrétariat de votre établissement scolaire.

Too good to go :
Application anti-gaspillage. En moyenne 5-6 offres par jour (boulangeries, restaurants, autres commerces...)
Téléchargez l'application :
www.toogoodtogo.com

Retrouvez tous les producteurs et marchés locaux, à l'aide de cette carte intéractive :

RESSOURCES ET CONTACTS

Coordonnées utiles :

Urgences

Pompiers
- Numéro d'urgence : 18

Samu
- Numéro d'urgence : 15

Hôpital
- 04 75 53 40 00
Quartier Beausseret , route de Sauzet, 26200 MONTÉLIMAR

Clinique Kennedy
- 04 75 00 35 00
Avenue Kennedy,
26200 MONTÉLIMAR

Sécurité

Police Municipale
- 04 75 00 25 22
Place du Théâtre, 26200 MONTÉLIMAR

Police Nationale
- 17 ou **04 75 00 70 70**
2, rue Paul Loubet, 26200 MONTÉLIMAR

Gendarmerie Nationale
- 04 75 01 01 33
57, chemin de Redondon,
26200 MONTÉLIMAR

Administrations et Collectivités

Ville de Montélimar - Service jeunesse
- 04 75 00 25 00
service.jeunesse@montelimar.fr

Mairie de Montélimar
- 04 75 00 25 00
Place Emile Loubet, 26200 MONTÉLIMAR

Montélimar Agglomération
- 04 75 00 64 41
Quartier Saint Martin,
Bâtiment Occitan,
26200 MONTÉLIMAR

Office du Tourisme
- 04 75 01 00 20
1, Montée St Martin,
Allées Provençales,
26200 MONTÉLIMAR

Sous-Préfecture
- 04 75 79 28 00
4, avenue de Venterol, 26110 NYONS

Chambre de Commerce et d'Industrie (CCI)
- 04 75 75 70 00
Immeuble L'Occitan, Quartier Saint-Martin, 26200 MONTÉLIMAR

Chambre des Métiers de l'Artisanat (CMA)
- 09 86 86 30 06
8, avenue du 45E Régiment de Transmission, Septan entrée B, 1er étage, 26200 MONTÉLIMAR

GUIDE DE L'ÉTUDIANT & DE LA FORMATION CONTINUE

Montélimar

Montélimar Agglomération
RHÔNE & PROVENCE